

[illegible]



Abaco Serramenti - Dettaglio

scala 1:20



foto stato di fatto

Nuovo serramento in legno di rovere apribile a volata e/o ribalta, realizzato con profili in legno lamellare o similare di spessore 65÷70 mm verniciatura bicomponente all'acqua da esterno Vetrata isolante basso emissiva.

rif. EPU 31.2.XI1.01.C, 31.2.XI1.01.E (profili curvi), 31.2.XI1.01.G (rovere) 31.2.XI1.01.P (verniciatura), 36.1.R01.05.B (vetro)



foto stato di fatto

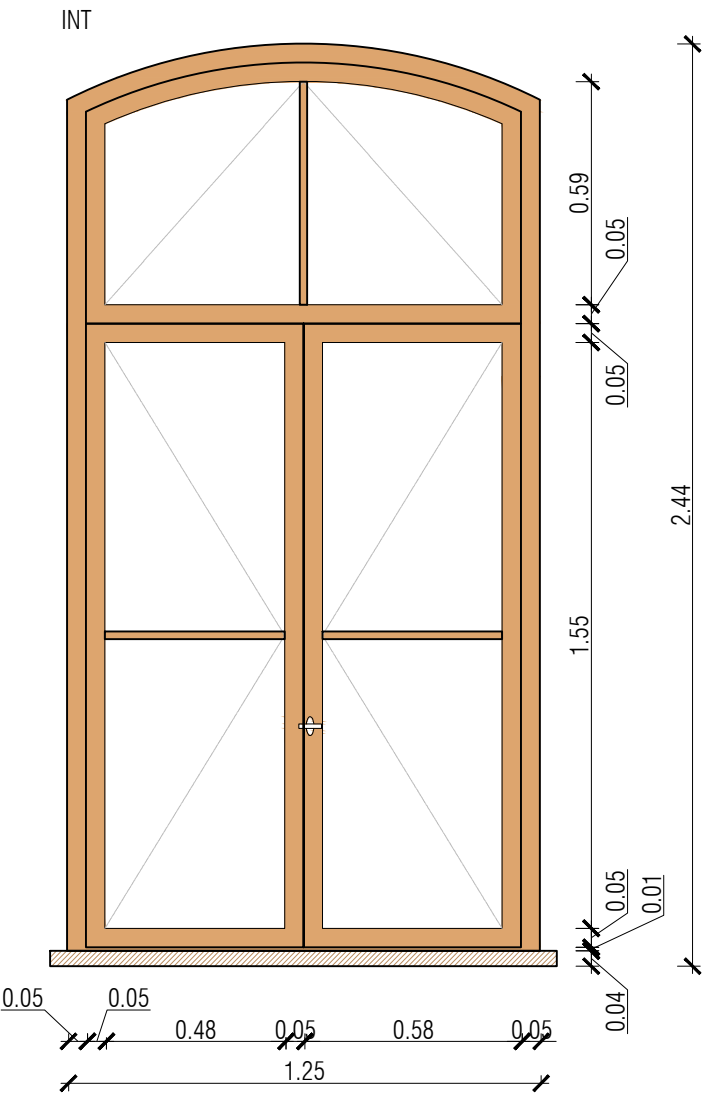
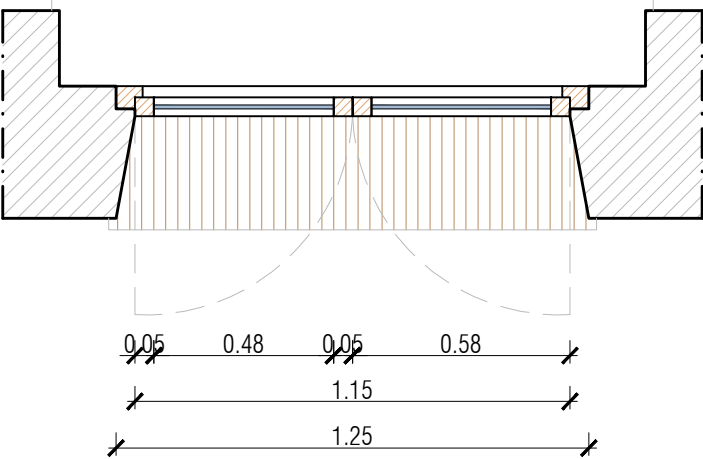
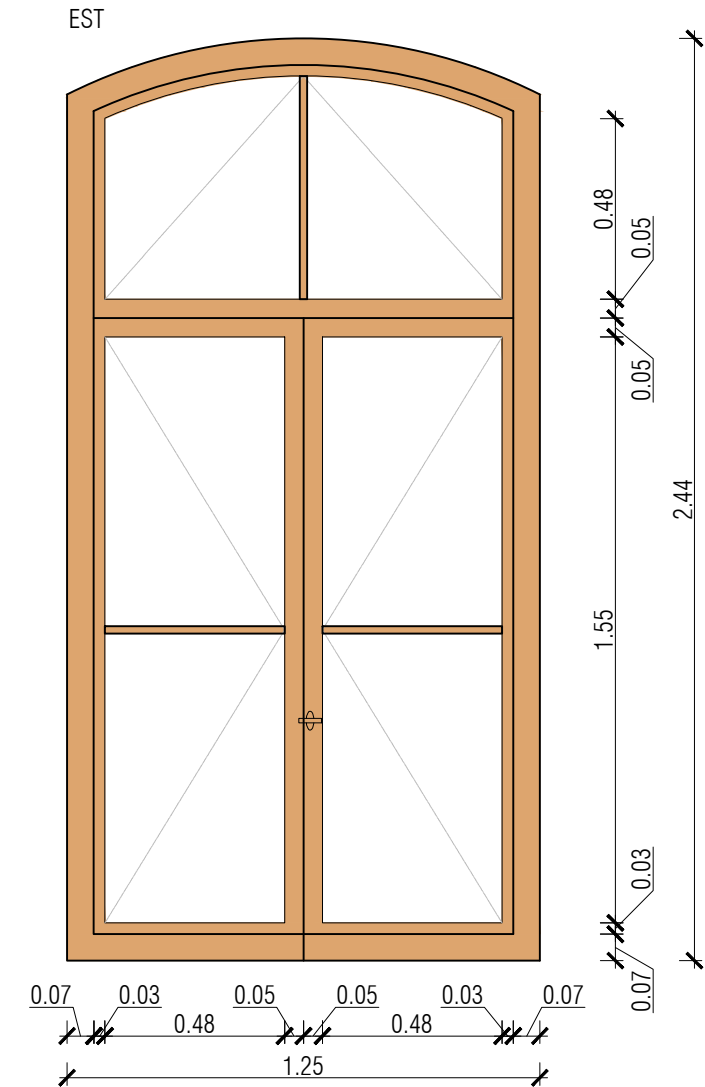

TIPO A - PIANO PRIMO  
01 - dim. 1250 x 2440

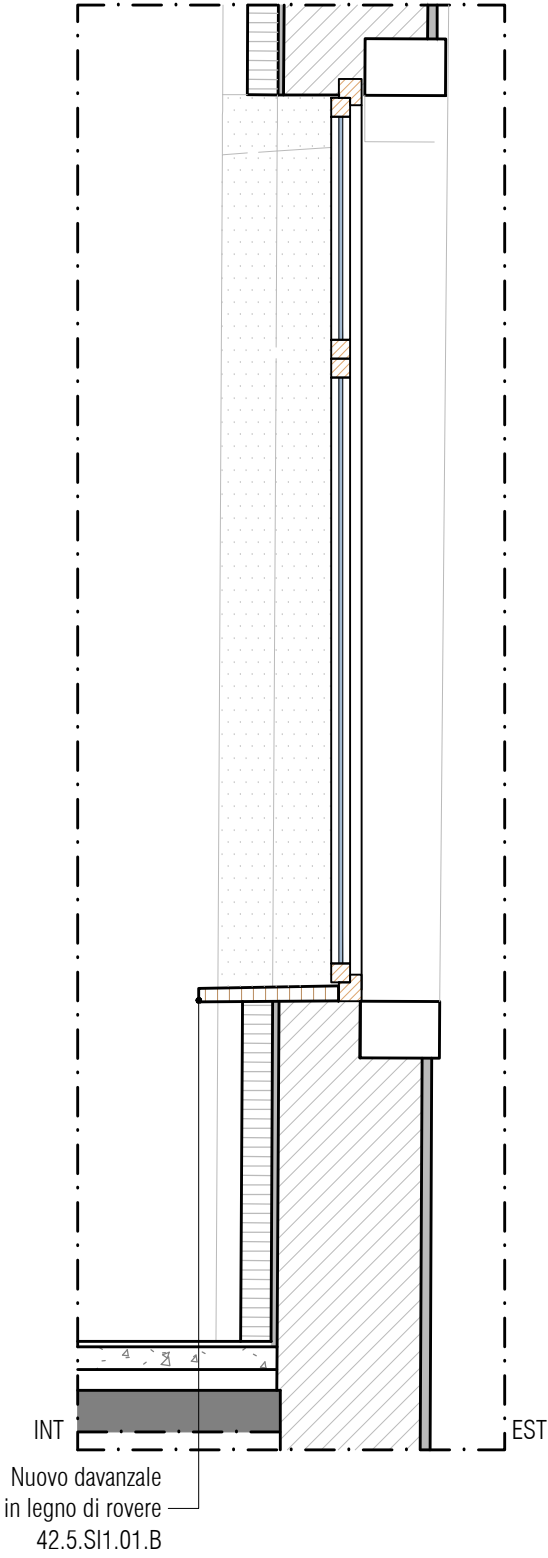

N.B.: tutte le misure sono da verificare a cura dell'appaltatore

Abaco Serramenti - Dettaglio  
scala 1:20

TIPO A - PIANO PRIMO  
02 - dim. 1250 x 2440 - no tapparella

EST



foto stato di fatto

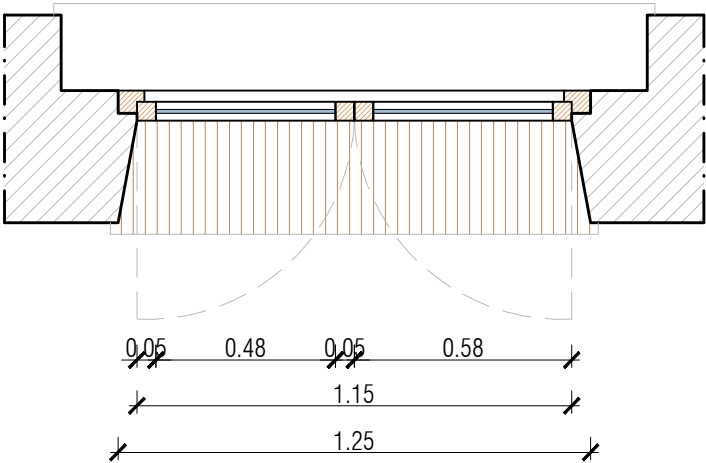
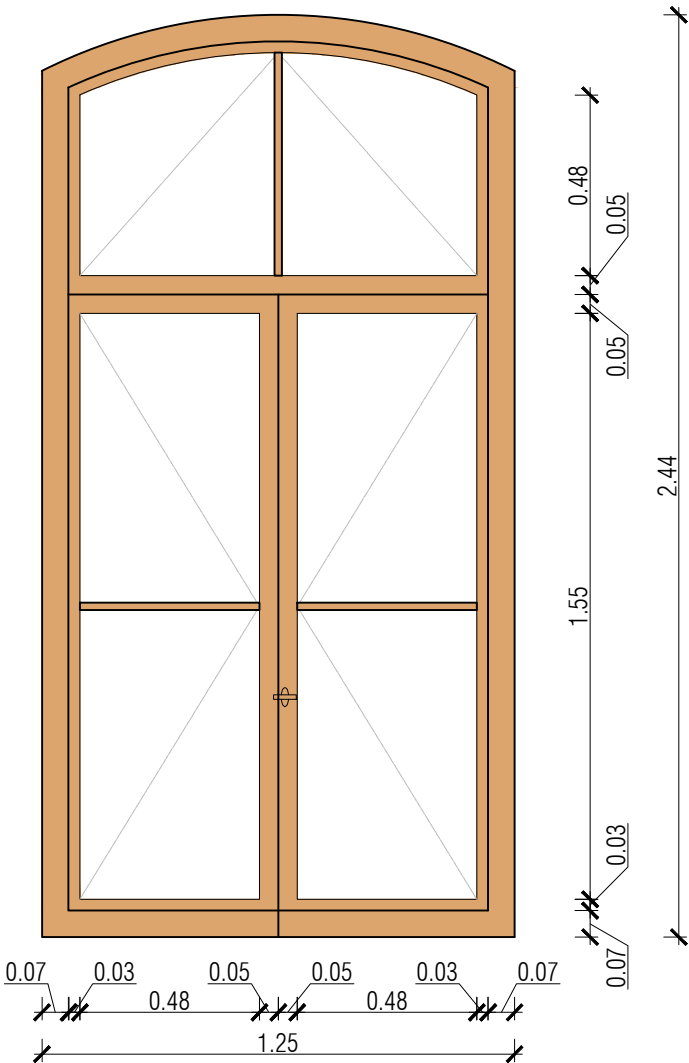

INT



foto stato di fatto

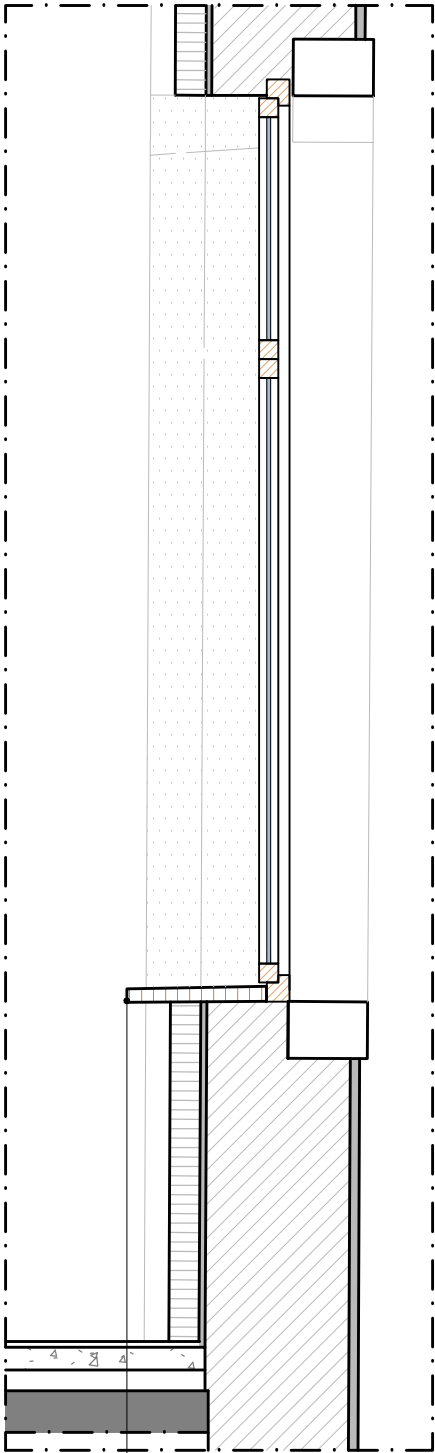
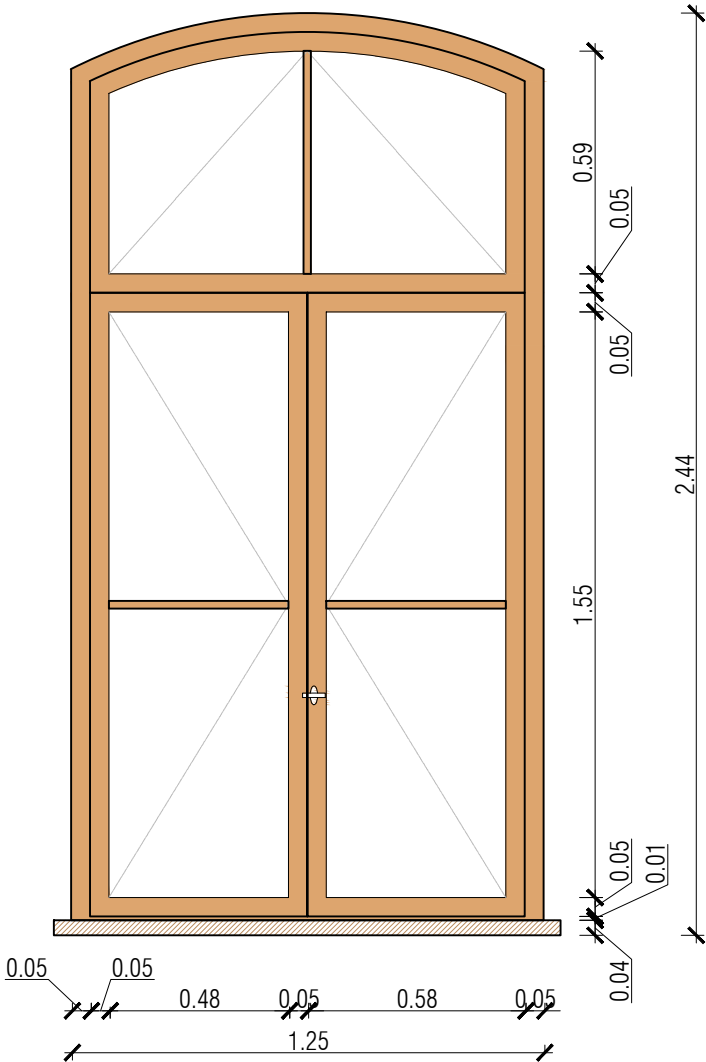

INT  
EST  
Nuovo davanzale  
in legno di rovere  
42.5.SI1.01.B

N.B.: tutte le misure sono da verificare a cura dell'appaltatore

Abaco Serramenti - Dettaglio

scala 1:20

TIPO B - PIANO TERRA  
01 - dim. 1300 x 2250

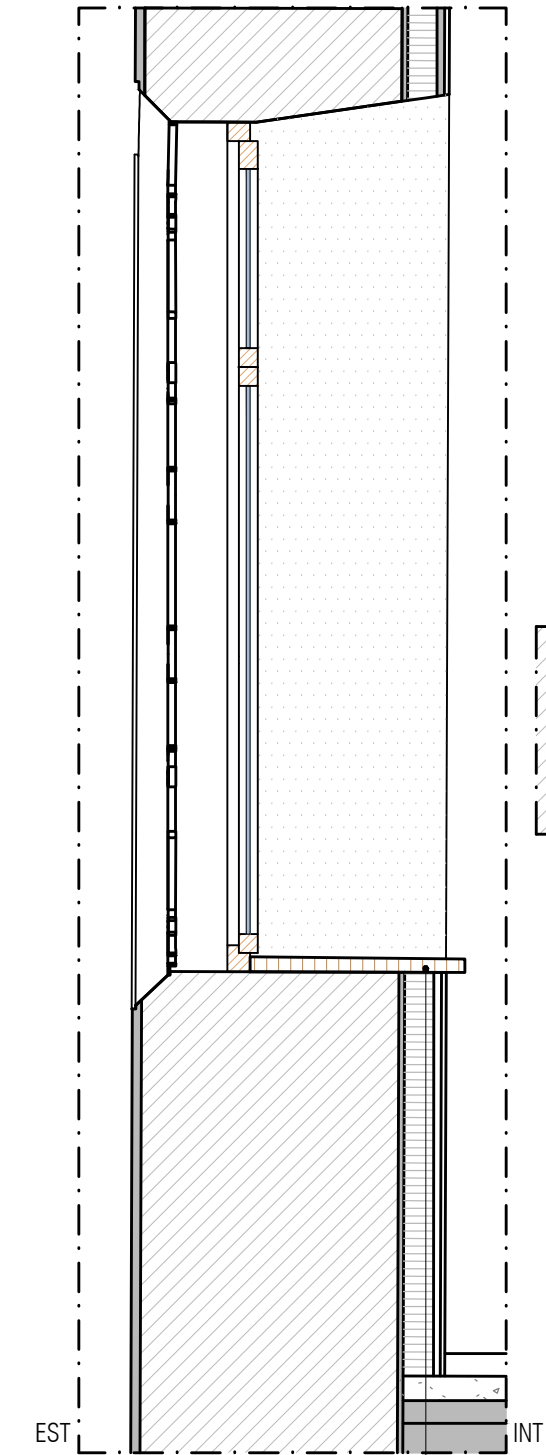

Nuovo davanzale  
in legno di rovere  
42.5.SI1.01.B

EST

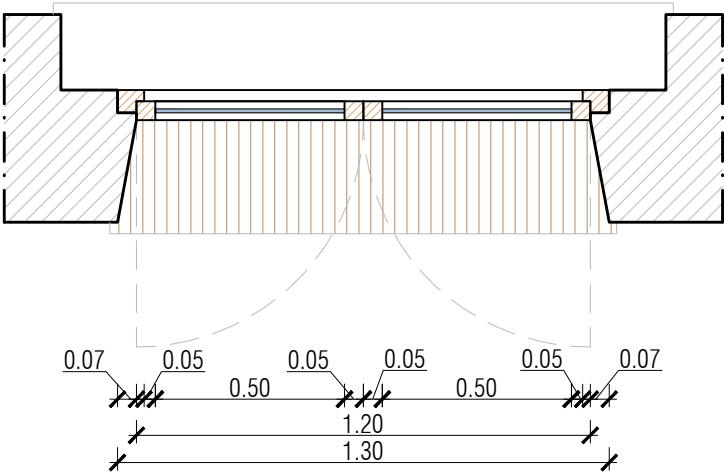
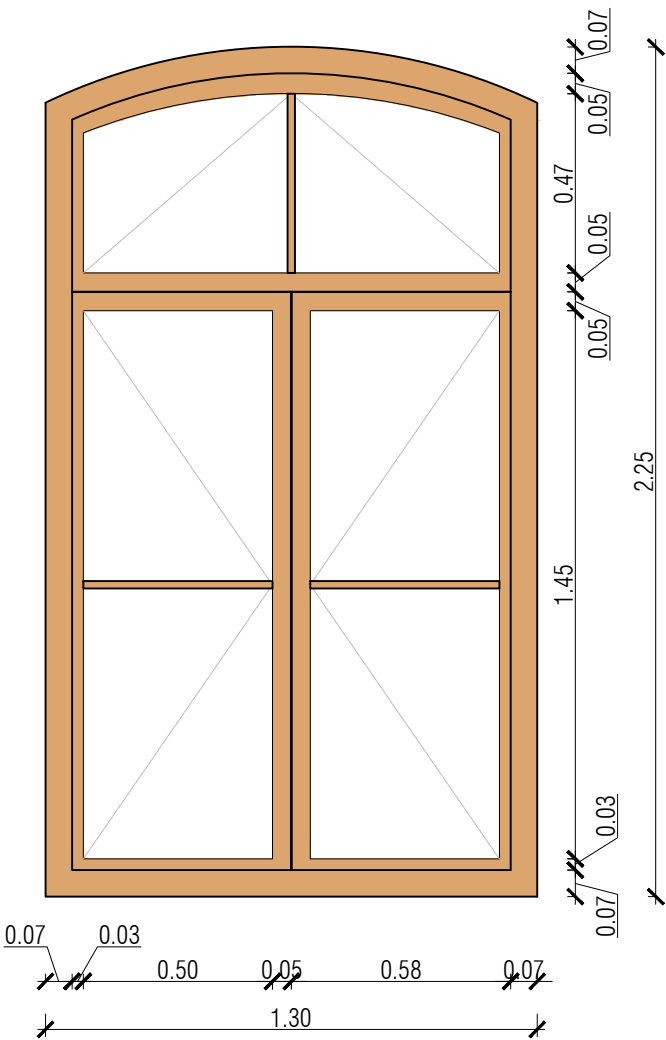

INT



foto stato di fatto

Recupero inferriata in ferro mediante raschiatura e nuova verniciatura colorazione a scelta della DL  
rif. EPU 49.2.BV0.01.B + 49.2.VV5.01.B

Nuovo serramento in legno di rovere apribile a volata e/o ribalta, realizzato con profili in legno lamellare o similare di spessore 65÷70 mm verniciatura bicomponente all'acqua da esterno  
Vetrata isolante basso emissiva.

rif. EPU 31.2.XI1.01.C, 31.2.XI1.01.E (profili curvi), 31.2.XI1.01.G (rovere) 31.2.XI1.01.P (verniciatura), 36.1.R01.05.B (vetro)

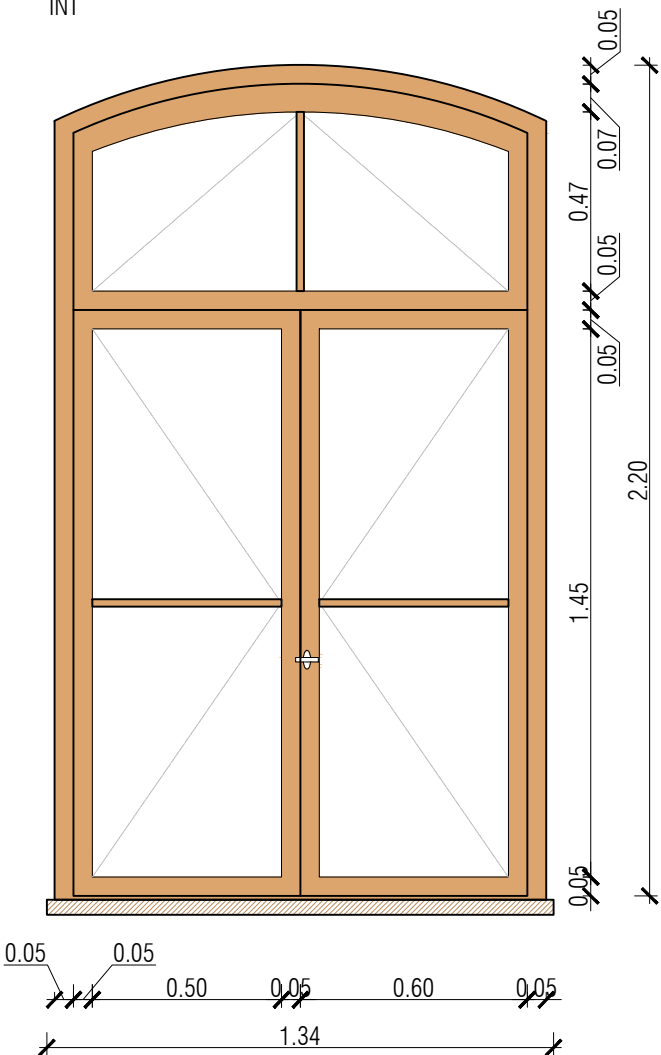

foto stato di fatto

**scala 1:20**

TIPO B - PIANO TERRA  
02 - dim. 1050 x 2250

EST

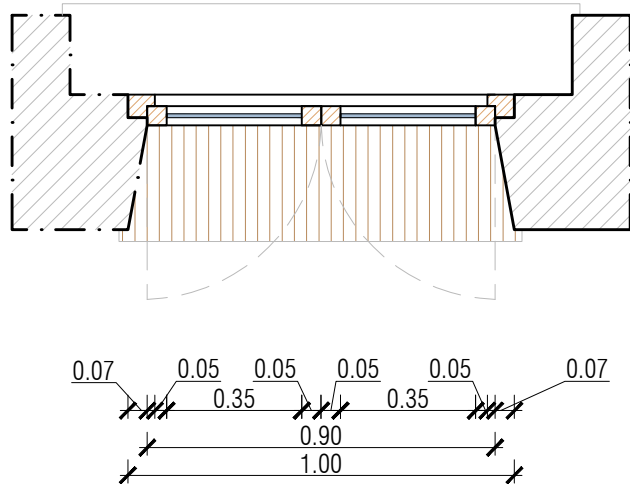
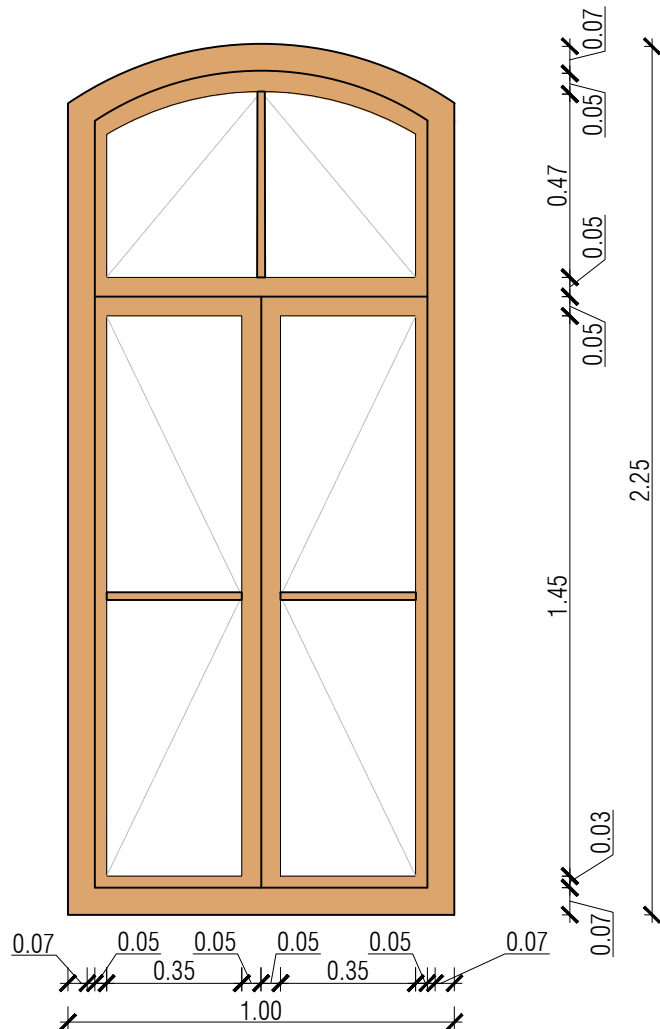

INT



foto stato di fatto

Recupero inferriata in ferro mediante raschiatura e nuova verniciatura  
colorazione a scelta della DL  
rif. EPU 49.2.BV0.01.B + 49.2.VV5.01.B

Nuovo serramento in legno di rovere apribile a volata e/o ribalta,  
realizzato con profili in legno lamellare o similare di spessore 65–70 mm  
verniciatura bicomponente all'acqua da esterno  
Vetrata isolante basso emissiva.

rif. EPU 31.2.XI1.01.C, 31.2.XI1.01.E (profili curvi), 31.2.XI1.01.G (rovere)  
 31.2.XI1.01.P (verniciatura), 36.1.R01.05.B (vetro)

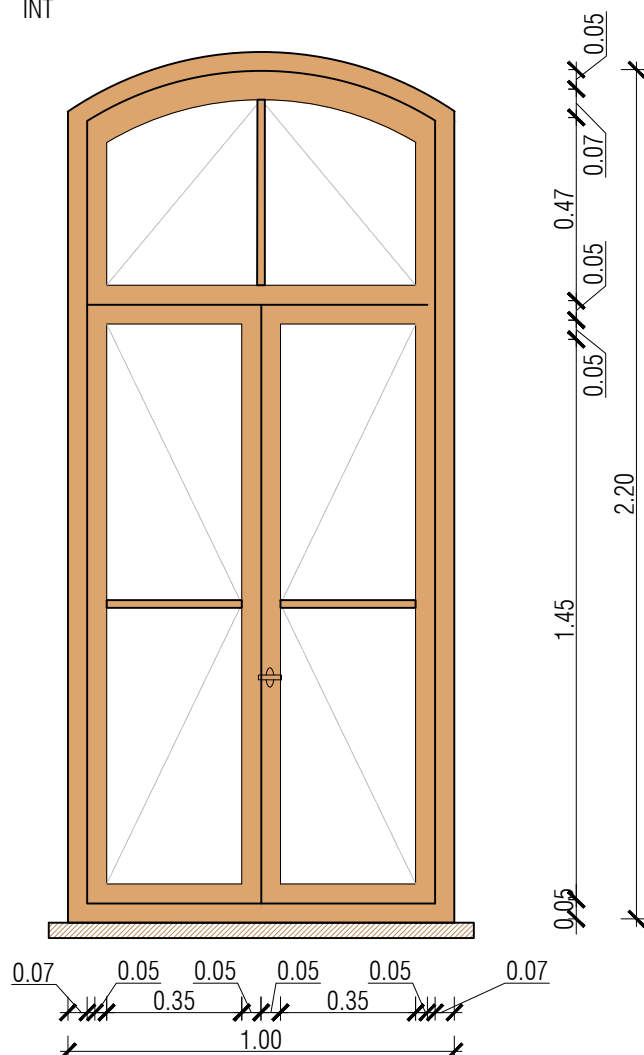

foto stato di fatto

N.B.: tutte le misure sono da verificare a cura dell'appaltatore

Abaco Serramenti - Dettaglio

scala 1:20

TIPO C - PIANO PRIMO  
01 - dim. 1300 x 2380

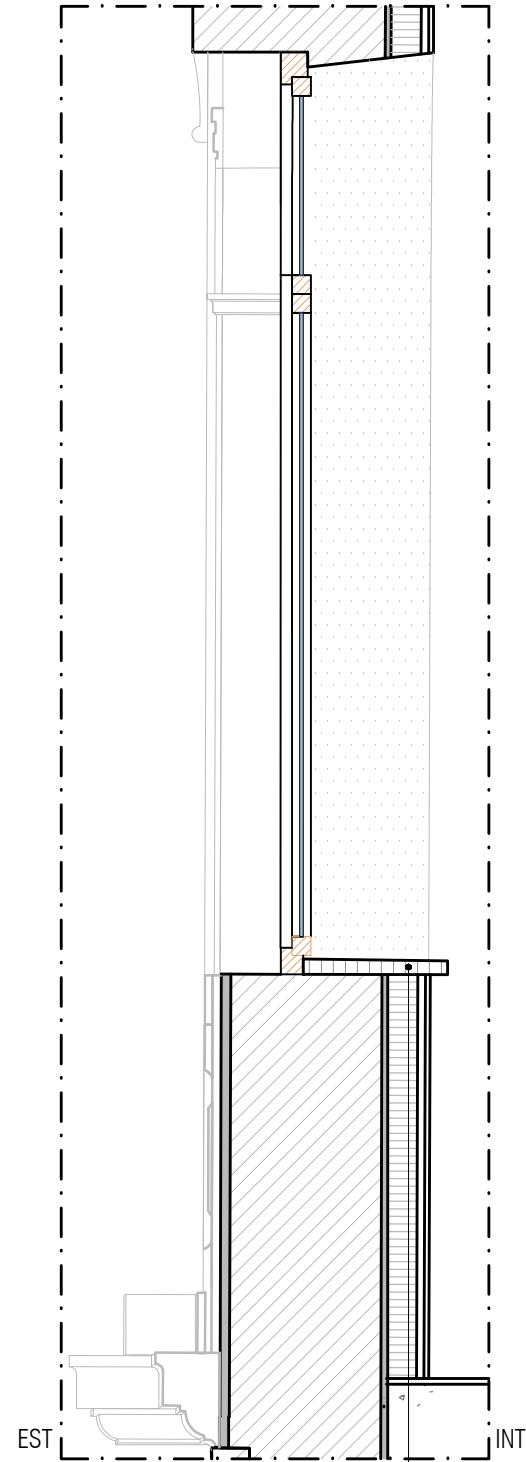

Nuovo davanzale  
in legno di rovere  
42.5.SI1.01.B



foto stato di fatto

Nuovo serramento in legno di rovere apribile a volata e/o ribalta, realizzato con profili in legno lamellare o similare di spessore 65 ÷ 70 mm verniciatura bicomponente all'acqua da esterno Vetrata isolante basso emissiva.

rif. EPU 31.2.XI1.01.C, 31.2.XI1.01.E (profili curvi), 31.2.XI1.01.G (rovere) 31.2.XI1.01.P (verniciatura), 36.1.R01.05.B (vetro)

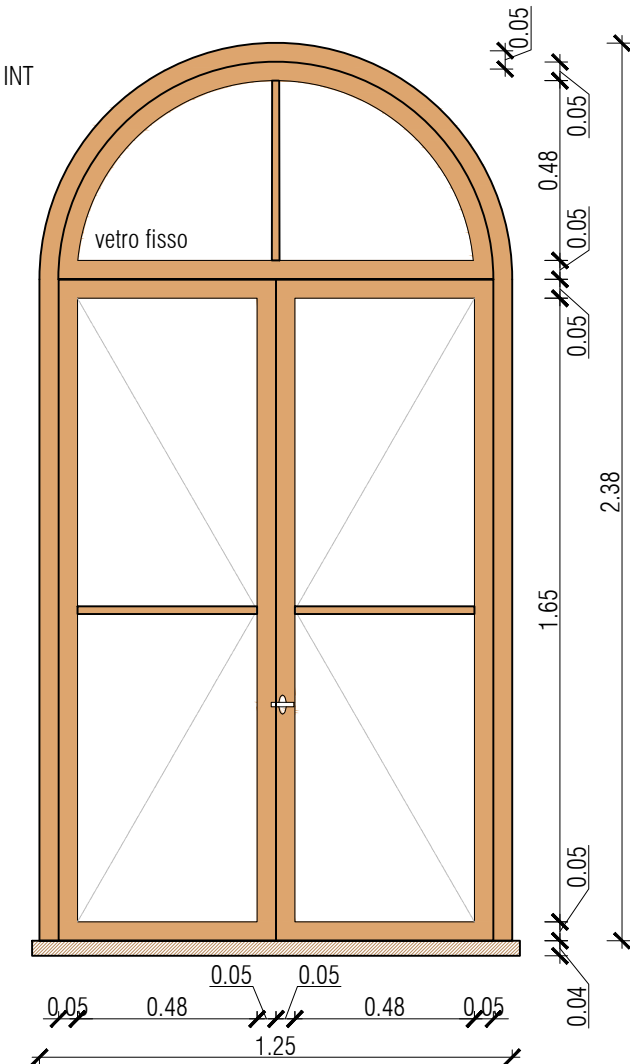
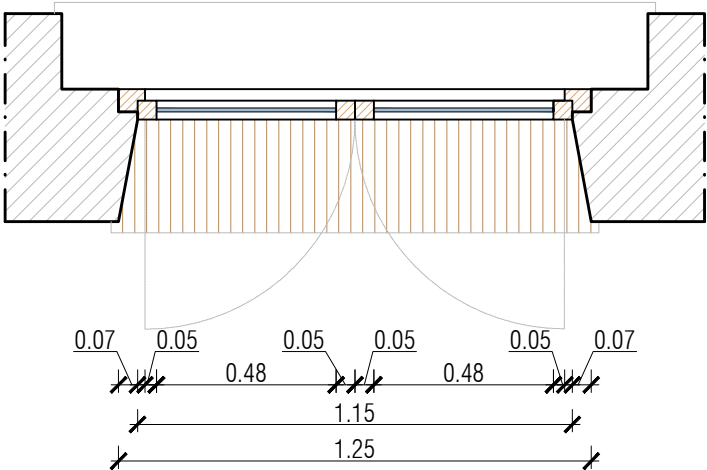
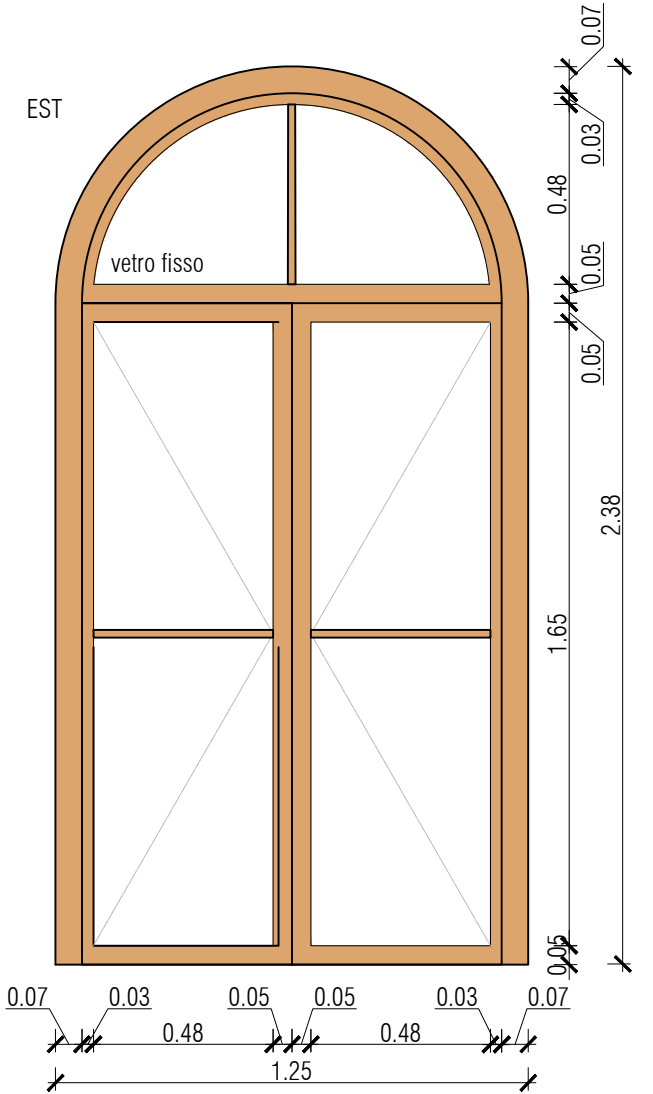

foto stato di fatto

**scala 1:20**

TIPO D - PIANO PRIMO  
01 - dim. 1400 x 3375



Nuovo davanzale  
in legno di rovere  
42.5.SI1.01.B



ref. EPU 31.2.XI1.01.C, 31.2.XI1.01.E (profili curvi), 31.2.XI1.01.G (rov  
31.2.XI1.01.P (verniciatura), 36.1.R01.05.B (vetro)



N.B.: tutte le misure sono da verificare a cura dell'appaltatore

**scala 1:20**

TIPO E - PIANO PRIMO  
01 - dim. 1880 x 2320



foto stato di fatto

Nuovo serramento in legno di rovere apribile a volata e/o  
ribalta, realizzato con profili in legno lamellare o similare di  
spessore 65÷70 mm  
verniciatura bicomponente all'acqua da esterno  
Vetrata isolante basso emissiva.

rif. EPU 31.2.XI1.01.C, 31.2.XI1.01.G (rovere)  
31.2.XI1.01.P (verniciatura), 36.1.RO1.05.B (vetro)



foto stato di fatto

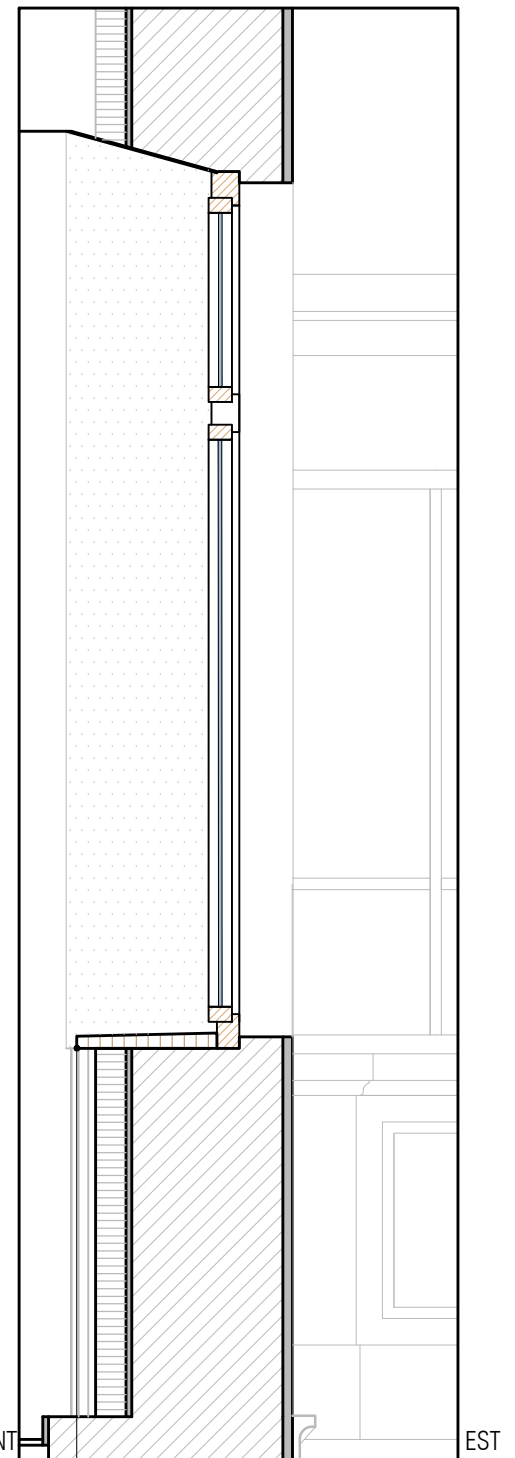
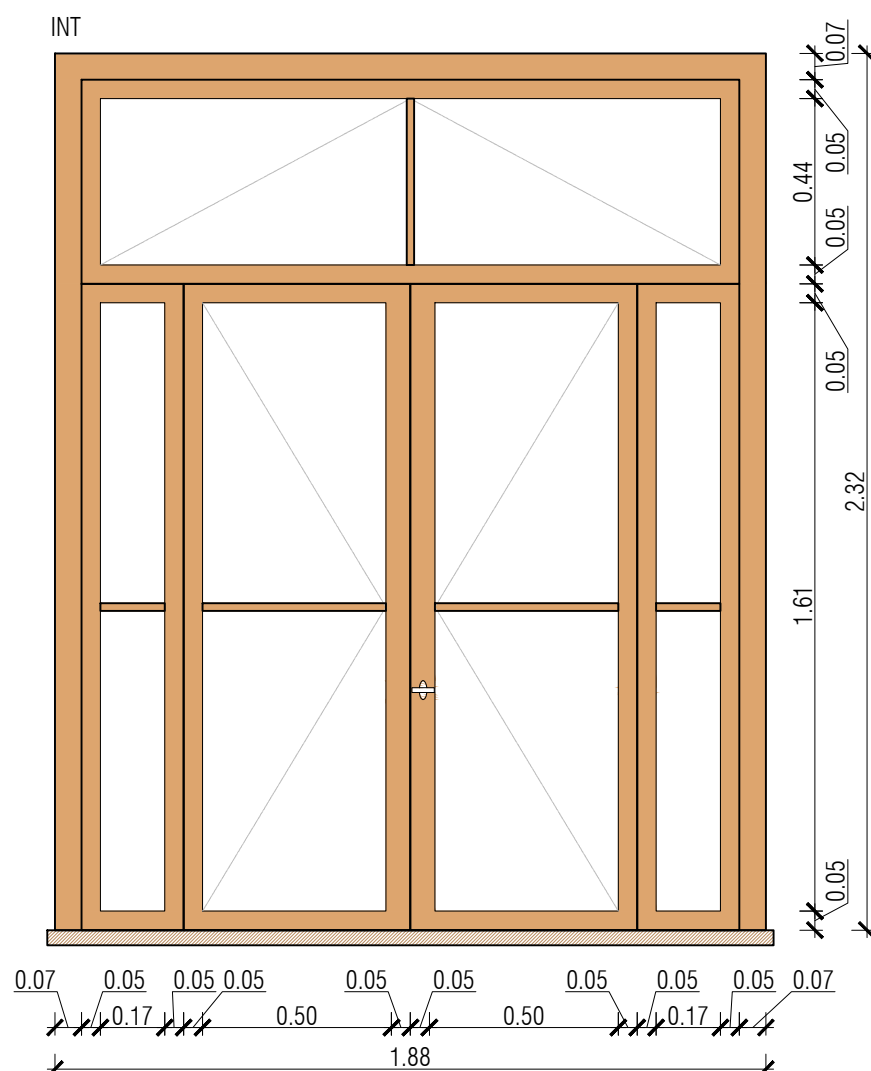
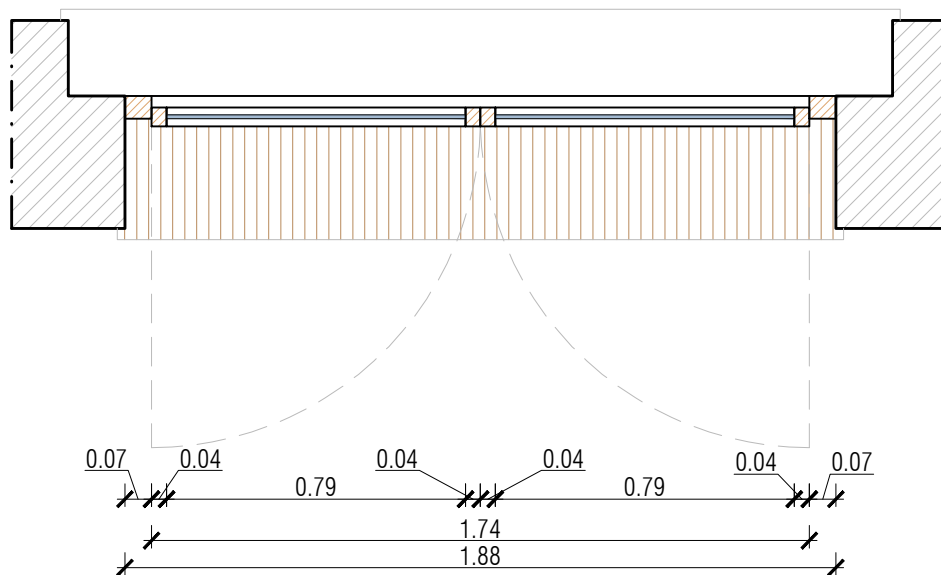
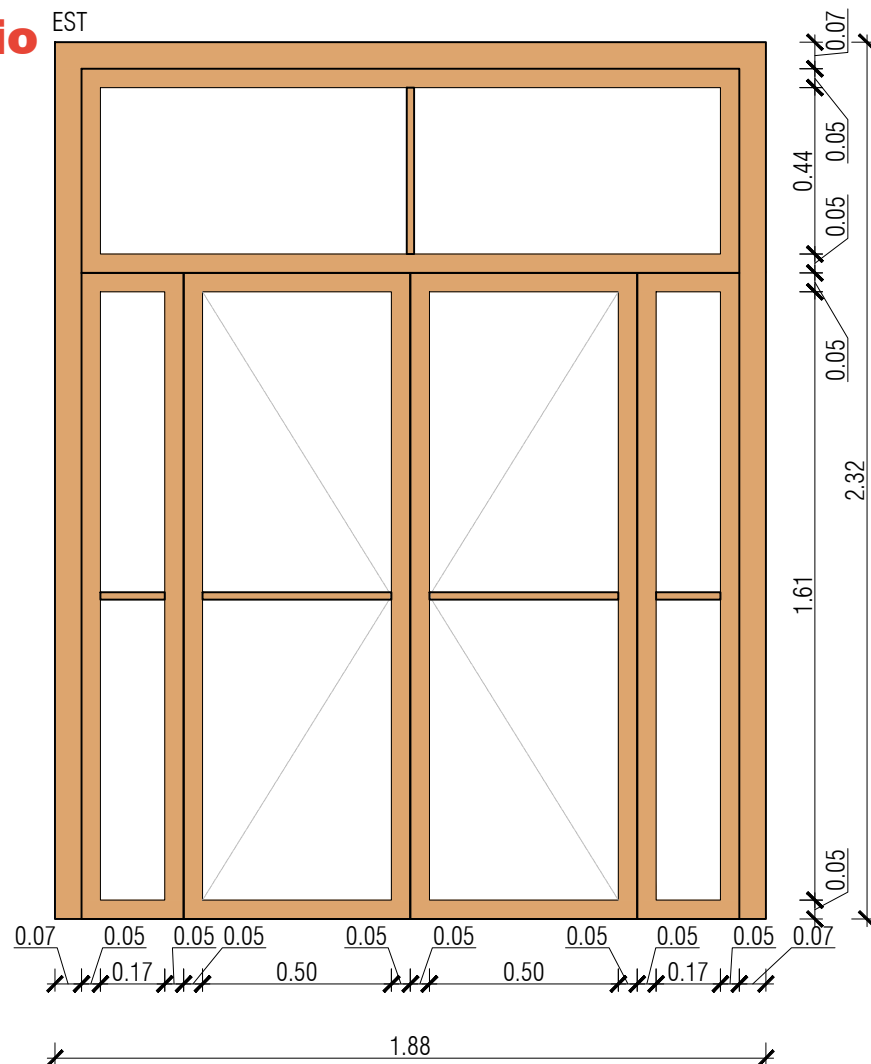

Nuovo davanzale  
- in legno di rovere  
42.5.SI1.01.B

Abaco Serramenti - Dettaglio

scala 1:20

EST



foto stato di fatto



foto stato di fatto

N.B.: tutte le misure sono da verificare a cura dell'appaltatore

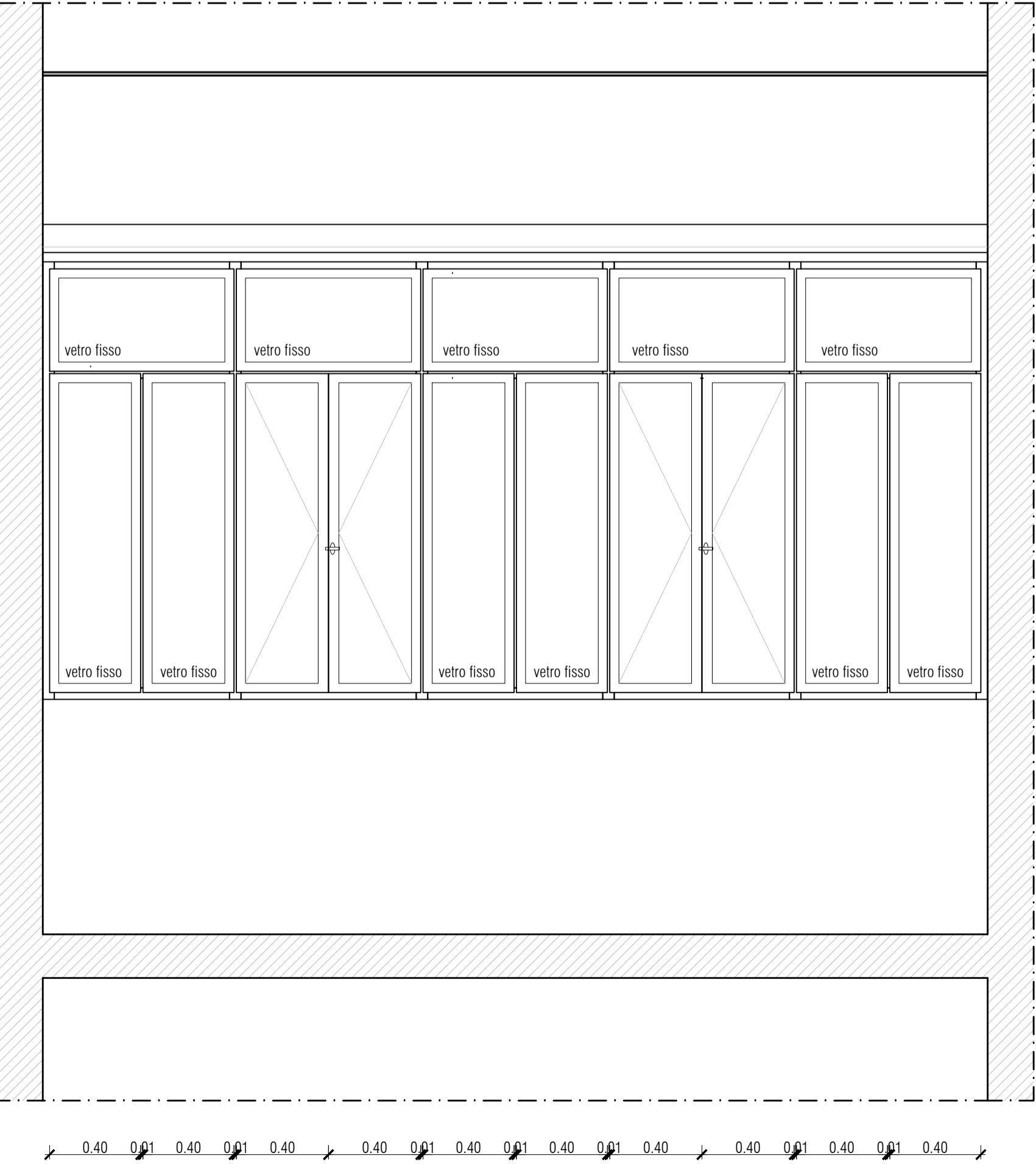
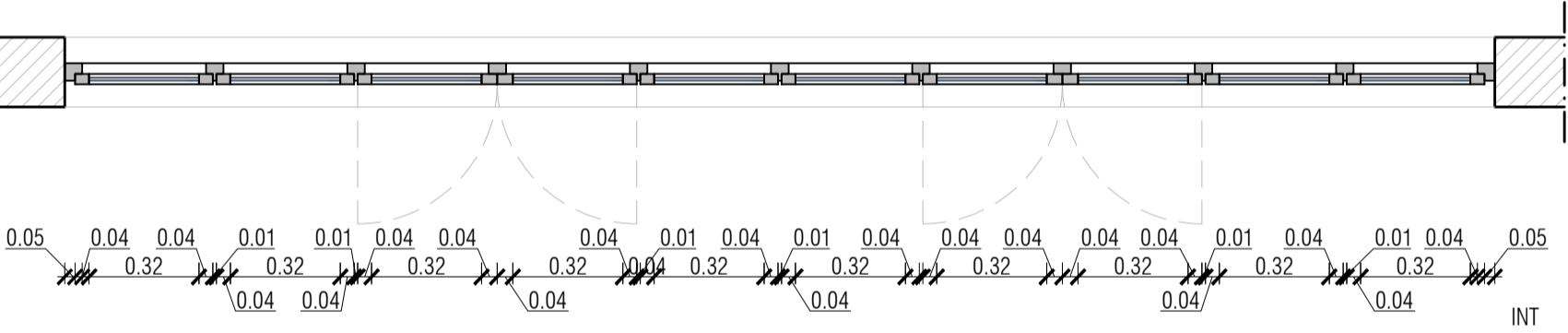
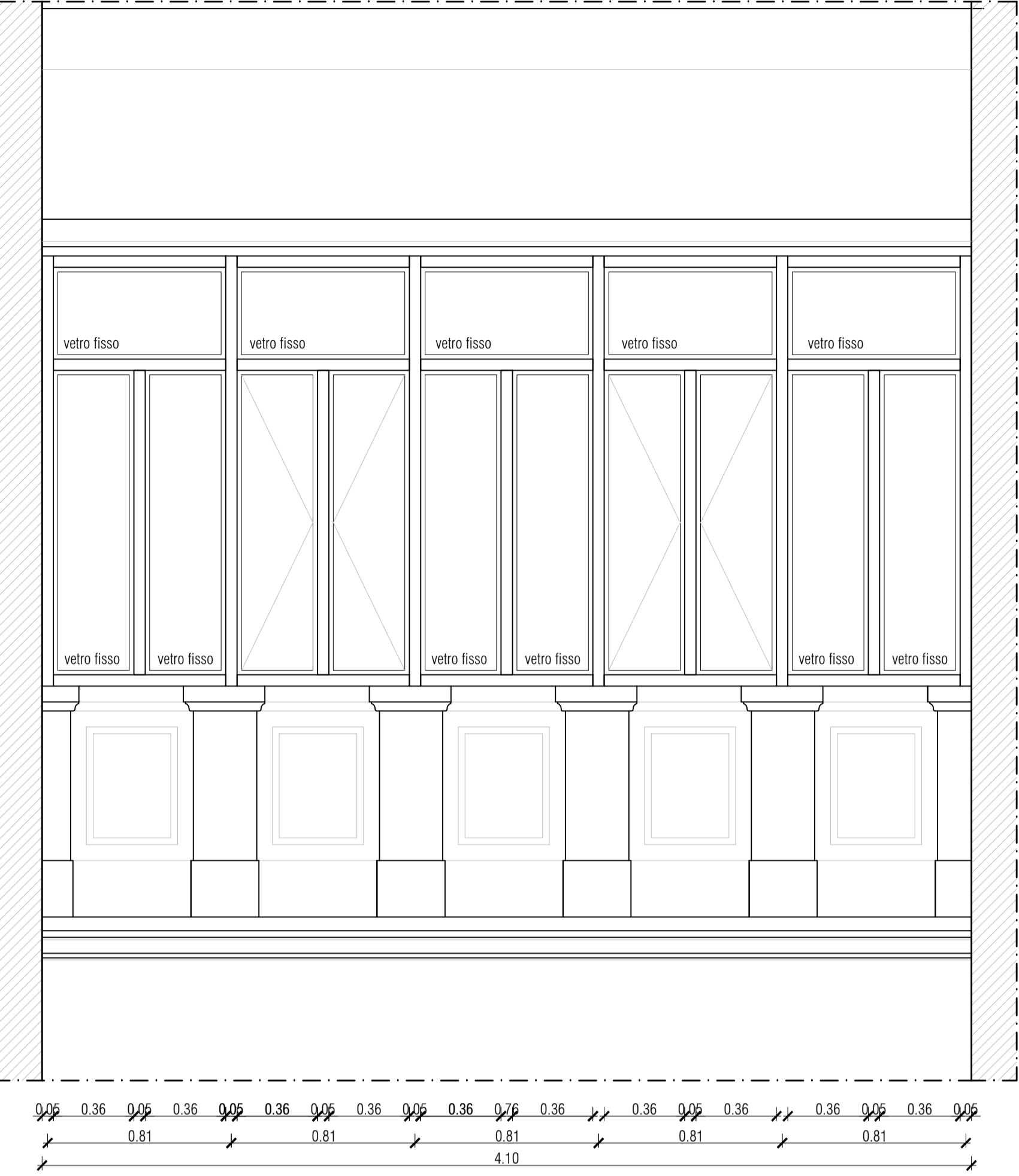
Analisi tipologica - Scuri  
scala 1:100

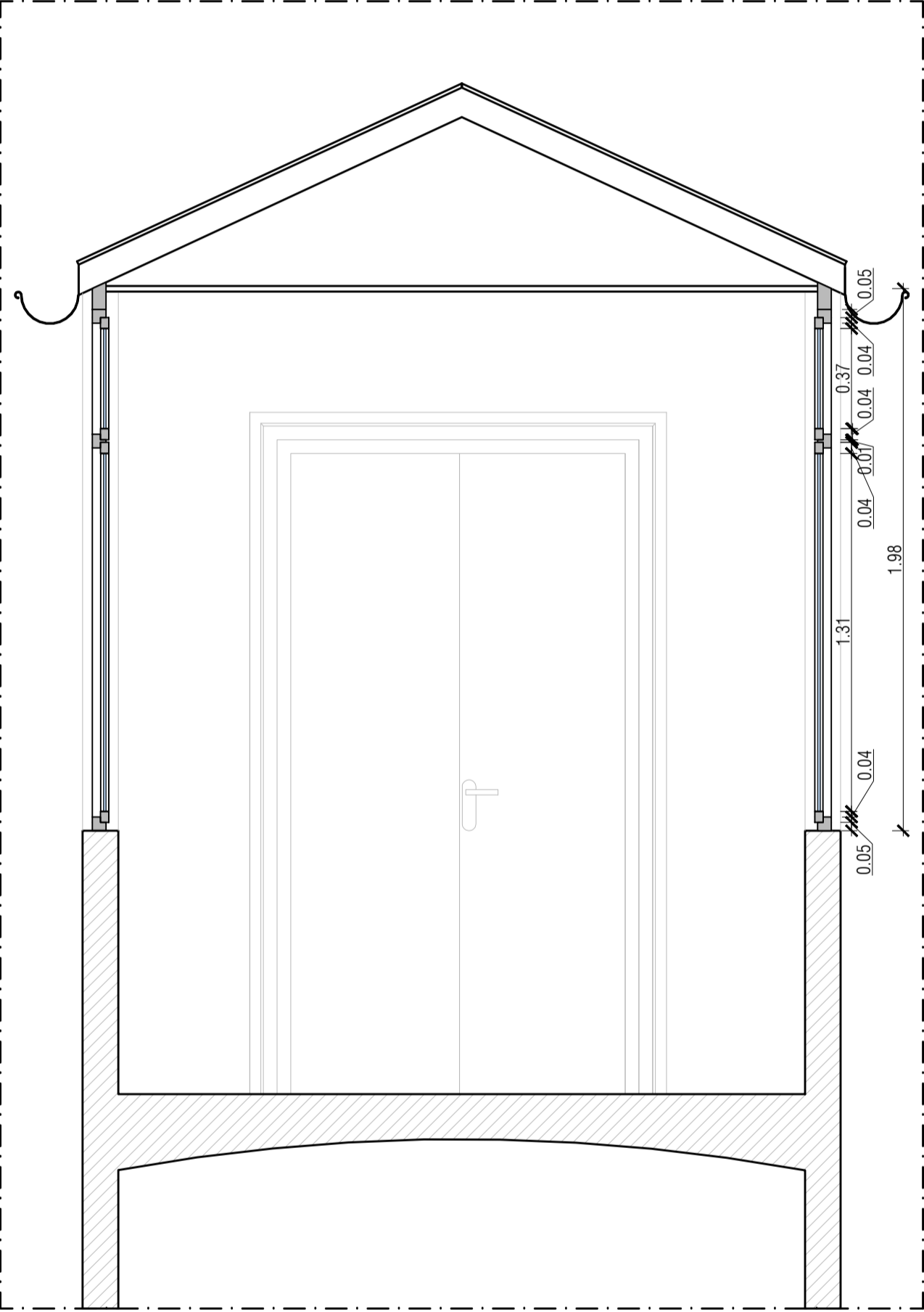

Prospetto sud



Prospetto est



Prospetto nord



Prospetto ovest



N.B.: tutte le misure sono da verificare a cura dell'appaltatore

Abaco Serramenti - Dettaglio  
scala 1:20



foto stato di fatto



PORTONE - PIANO TERRA - ACCESSO NORD  
TIPO 01 - dim. 1300 x 3250

N.B.: tutte le misure sono da verificare a cura dell'appaltatore

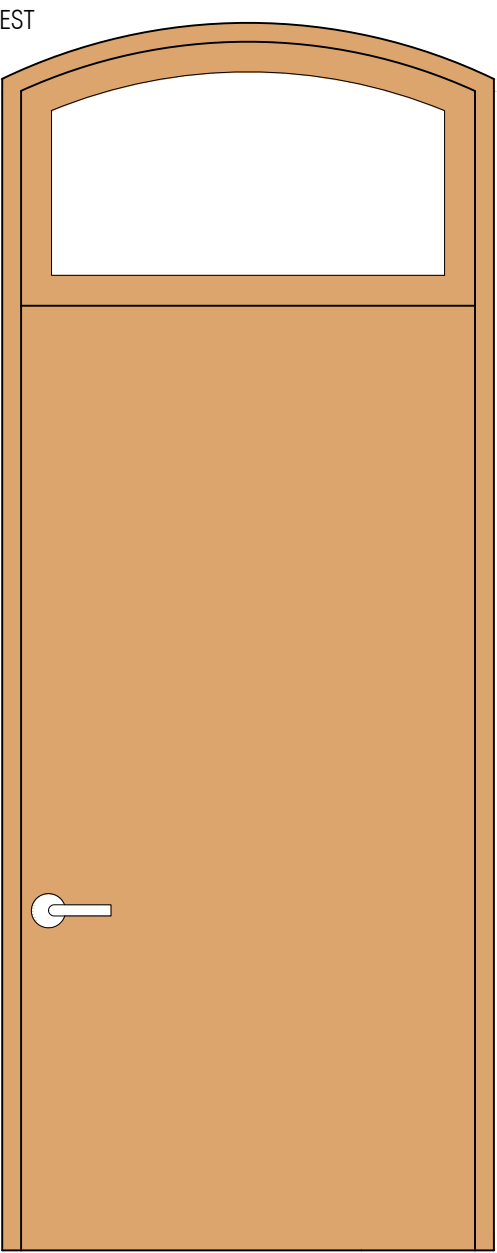
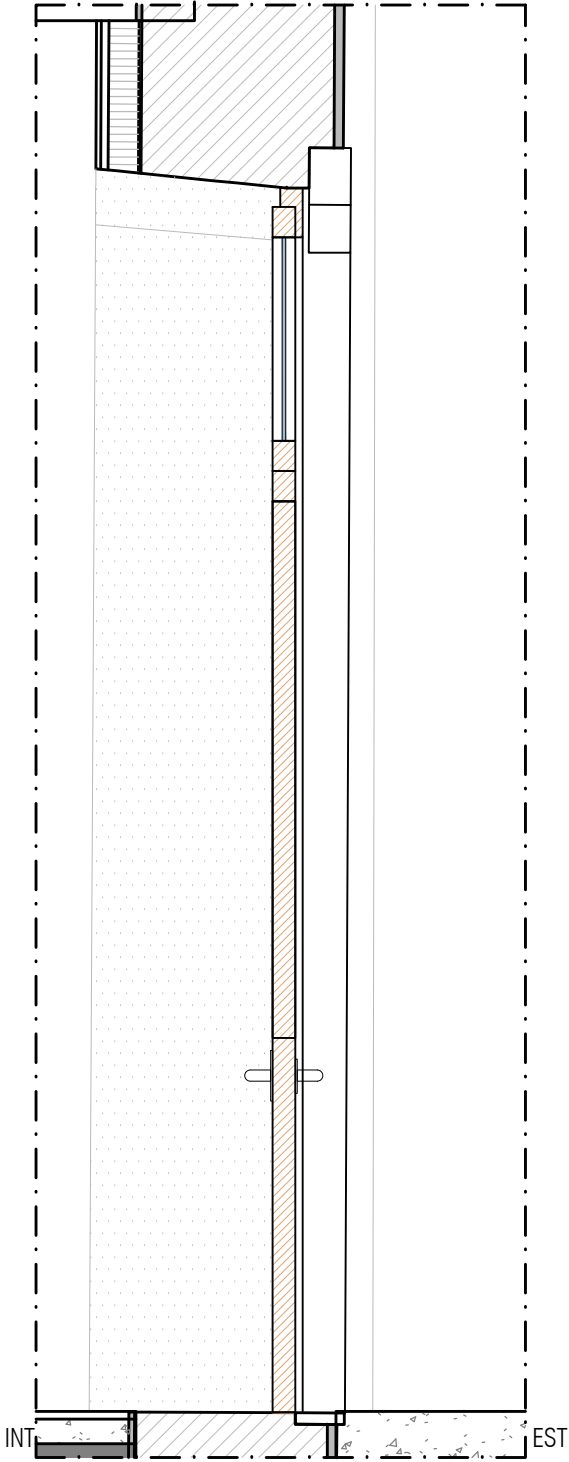
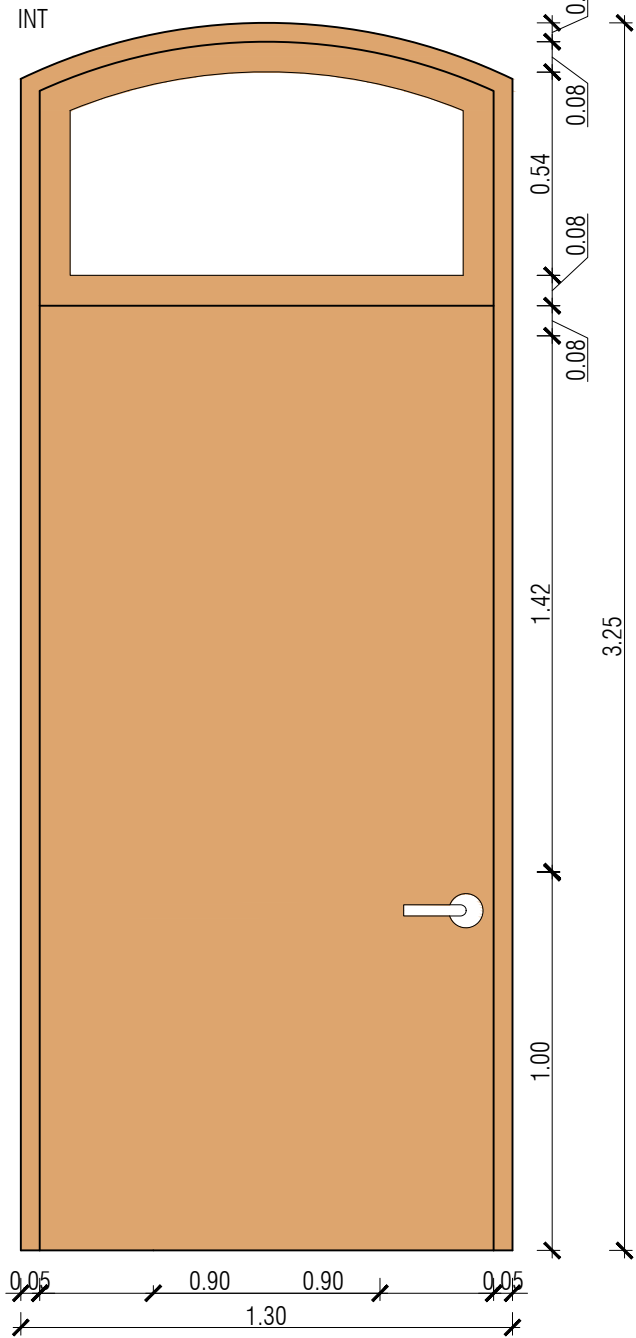
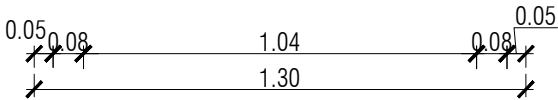
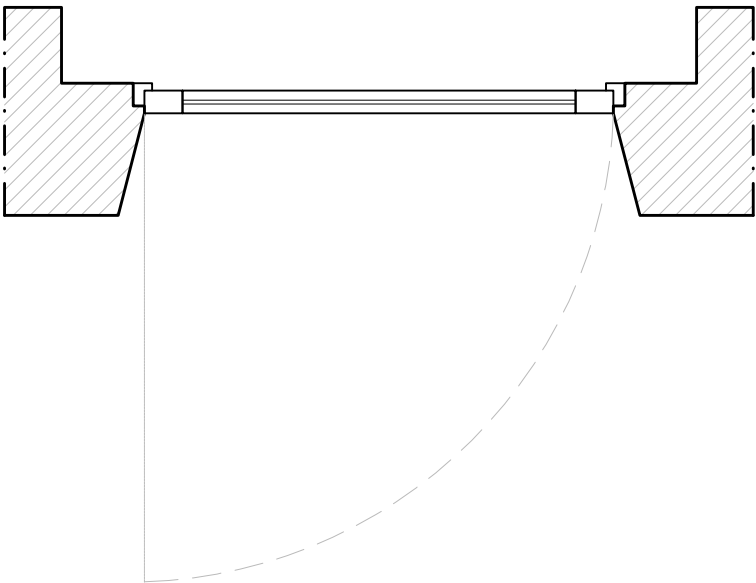
Abaco Serramenti - Dettaglio

scala 1:20

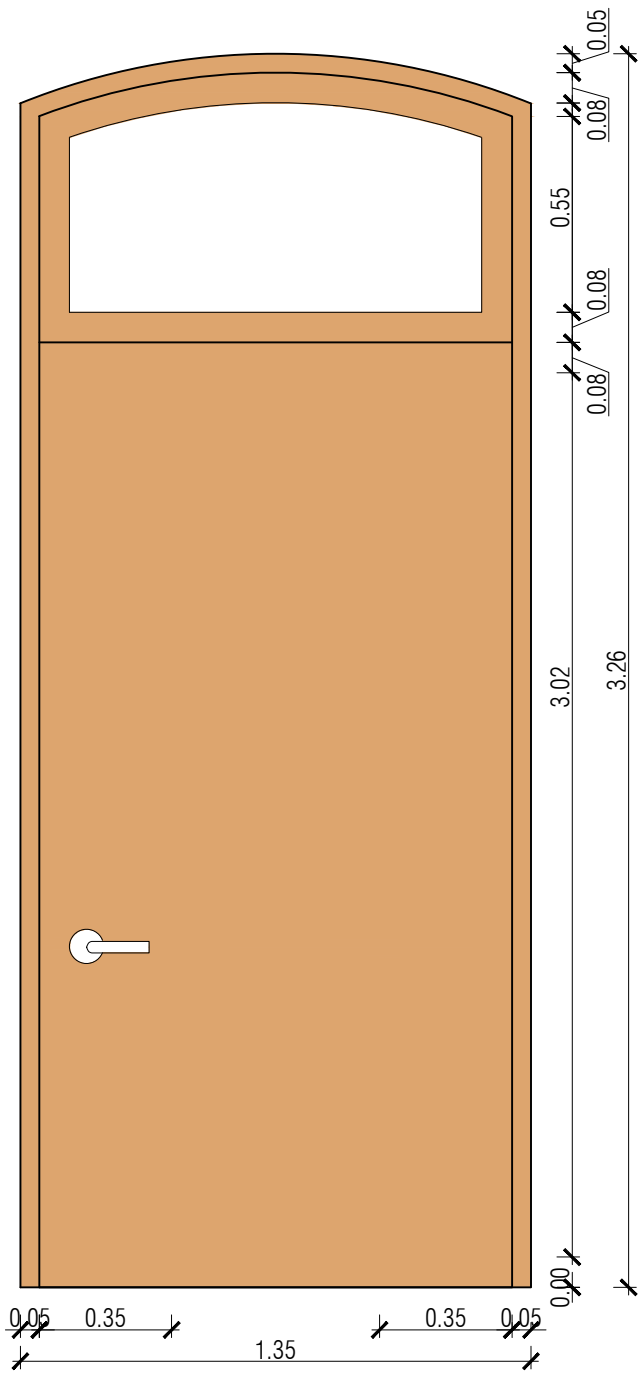

foto stato di fatto

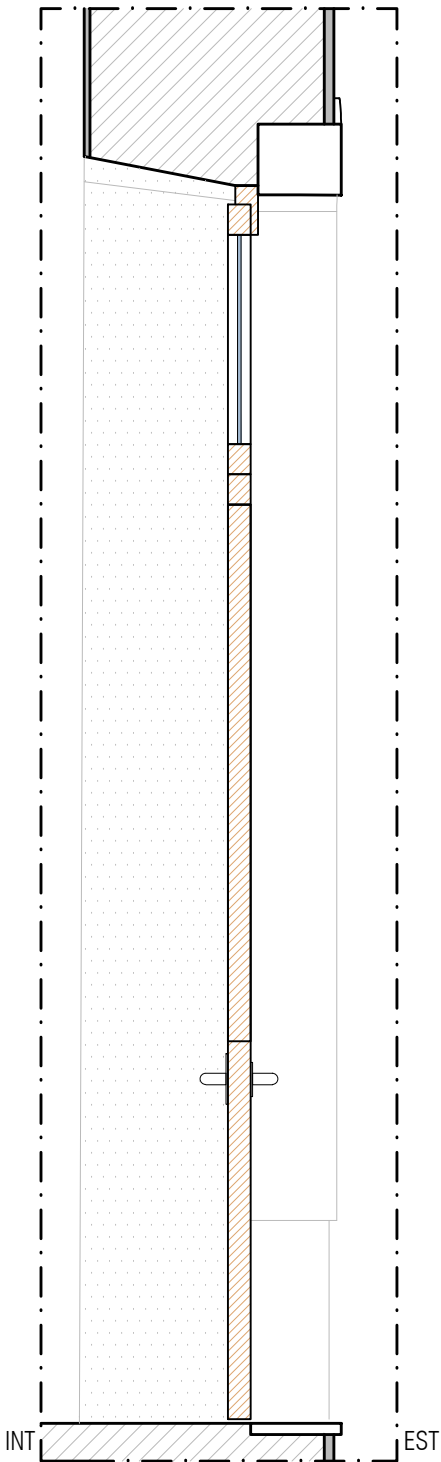
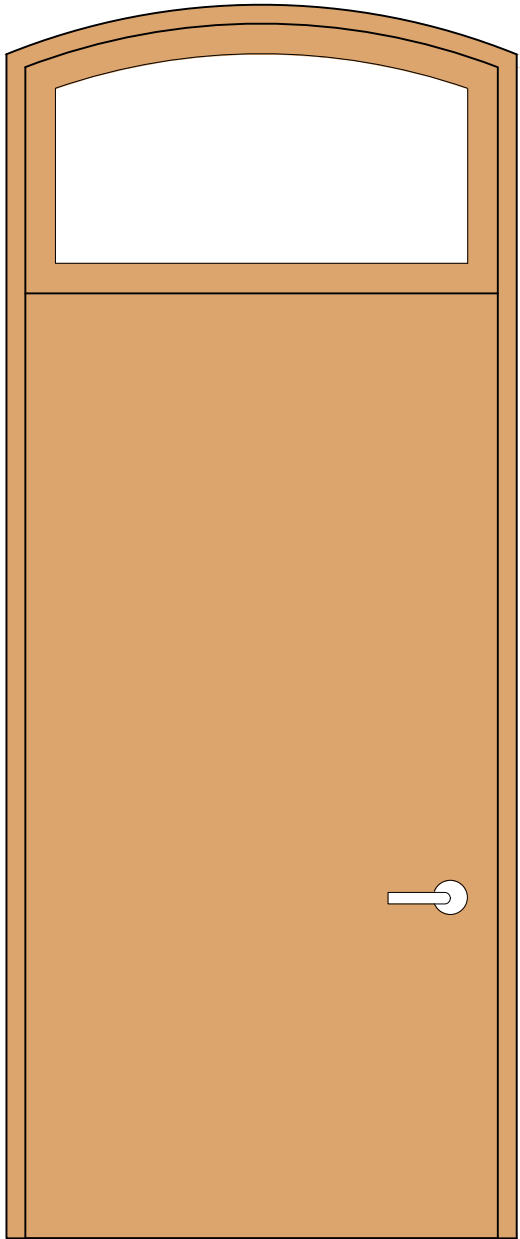
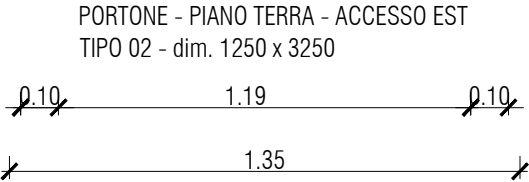
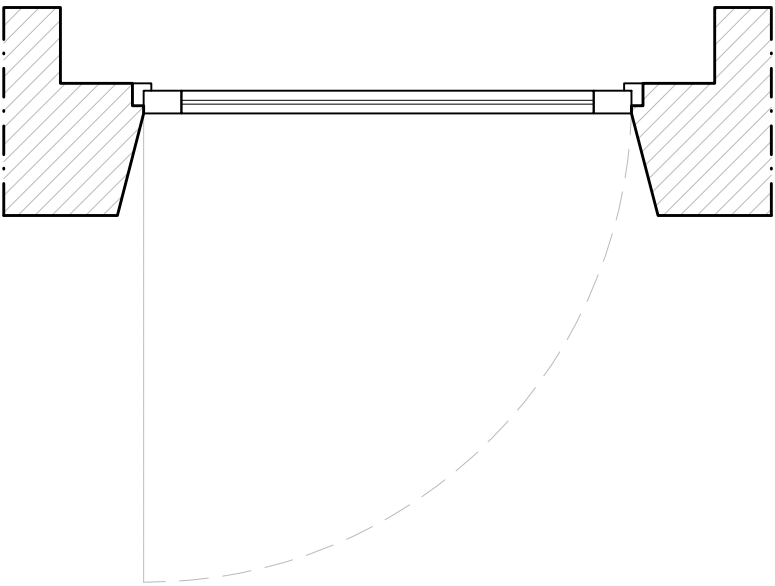

N.B.: tutte le misure sono da verificare a cura dell'appaltatore