

Sezione AA - Comparativa

Scala 1 : 50

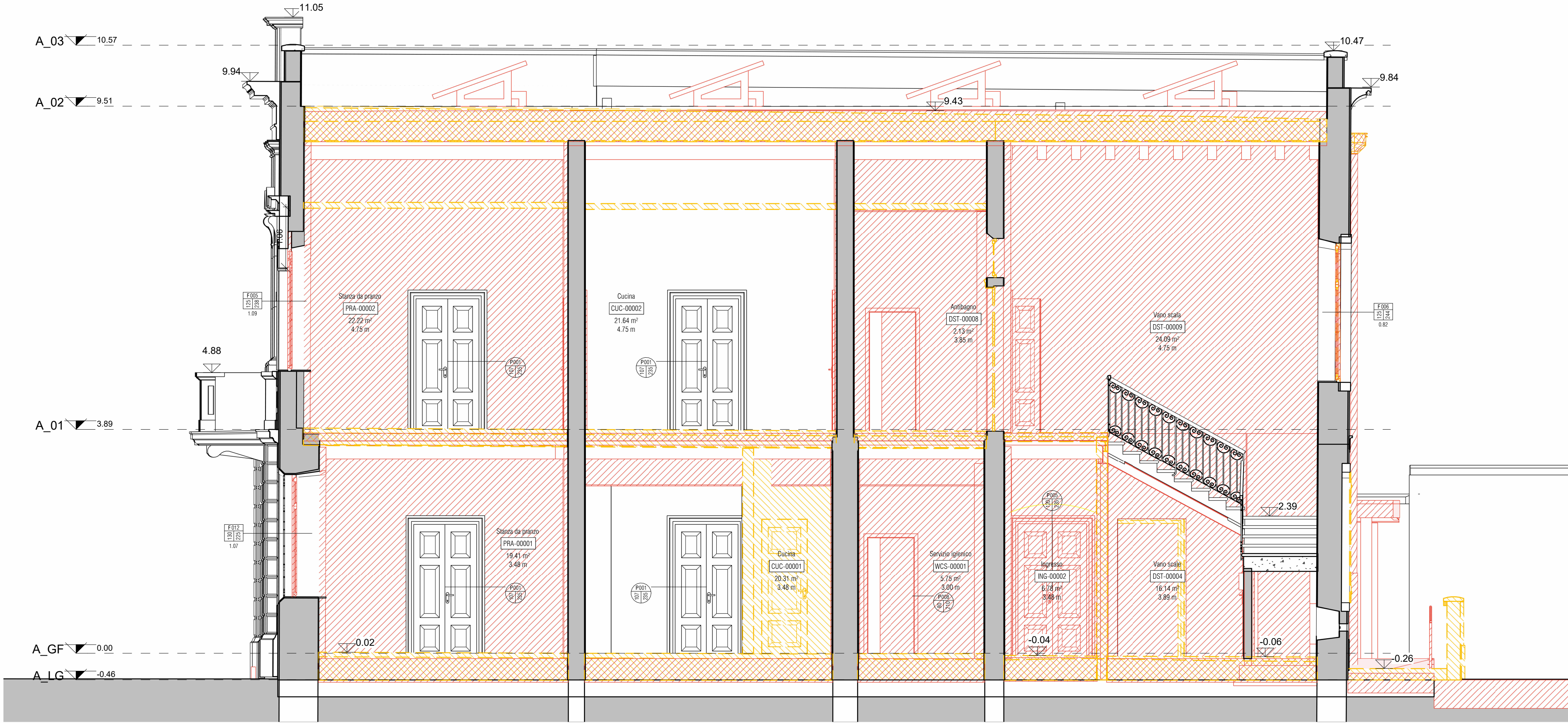

Sezione BB - Comparativa

Scala 1 : 50

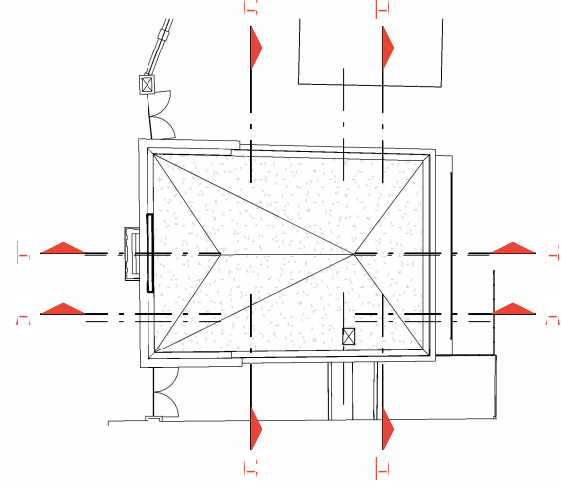
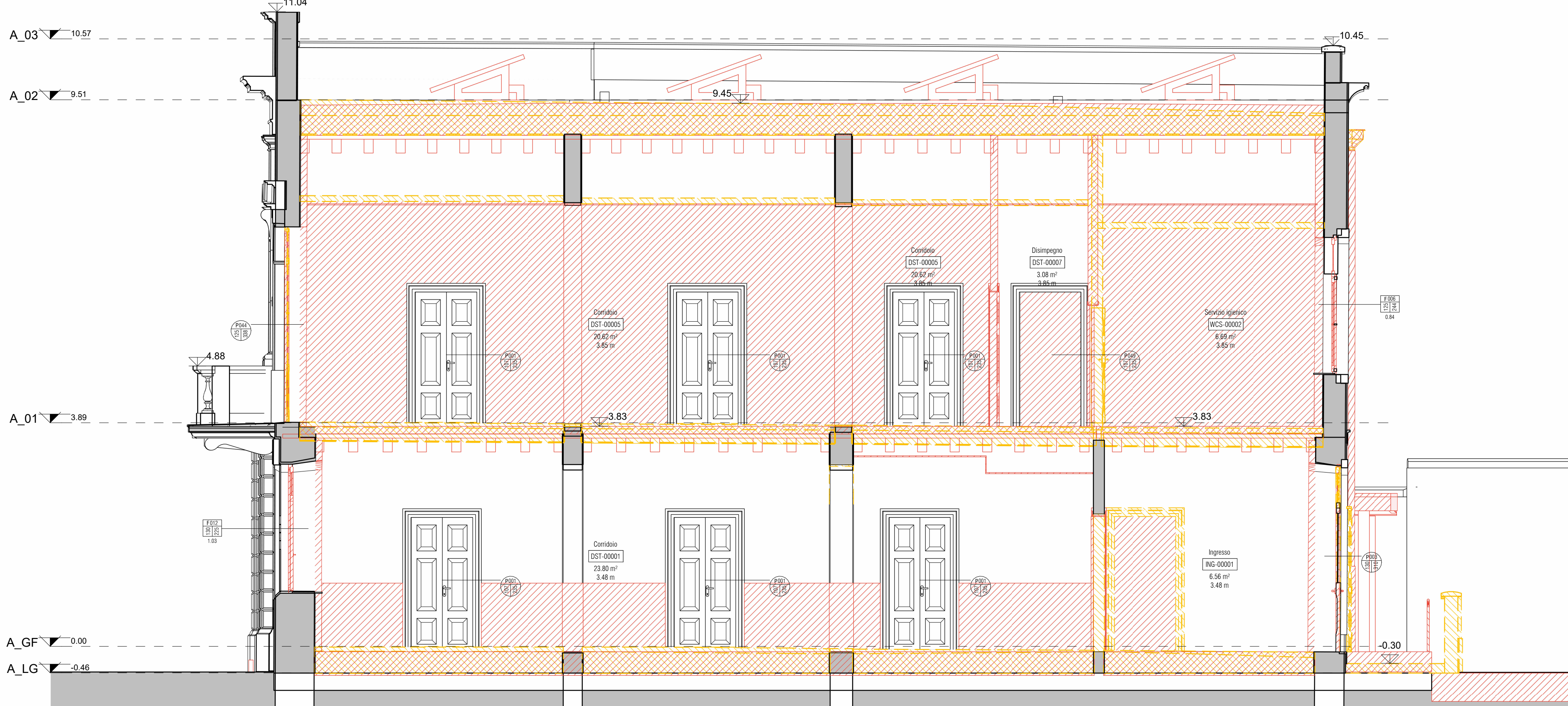

NOTE

LEGENDA

	nuove costruzioni
	demolizioni

REV 01	SECONDA EMISIONE				
	A.Villano	01/03/2024	F.Cremasco	01/03/2024	A.Muffato
REV 00	PRIMA EMISIONE				
	DISEGNATO DA	VERIFICATO DA		APPROVATO DA	
	A.Villano	21/10/23	F.Cremasco	21/10/23	A.Muffato
SCALA	SEDE PROGETTO	COD. BENE	COD. FABBRICATO		
1:50	VIA PRACCHIUSSO 16 - UDINE	UDB0164	UD0046020		

APPROVAZIONE COMMITTENTE		
<input checked="" type="checkbox"/> A - APPROVATO	<input type="checkbox"/> B - APPROVATO CON COMMENTI	<input type="checkbox"/> C - NON UTILIZZABILE

STATO	TIPO DI EMISIONE	PROGETTO ESECUTIVO
-------	------------------	--------------------

Coordinamento generale, opere architettoniche, strutturali ed impiantistiche

sinergo

Sinergo Spa - via Ca Bembo 152 - 30030
Mestre di Martellago - Venezia - Italy
tel+39 041 3642511 -
info@sinergospa.com

commessa
21049

**Responsabile integrazione prestazioni specialistiche
e progettista opere architettoniche**
arch. Alberto Muffato

**Responsabile efficientamento energetico, progetto impianti
elettrici e prevenzione incendi**
ing. Filippo Bittante

Coordinamento per la sicurezza in fase di progettazione
ing. Stefano Muffato

Responsabile progetto impianti meccanici
ing. Giovanni Moreschini

Responsabile progetto strutturale
ing. Marco Brugnerto

Relazione geologica
dott. Geol. Daniele Lucchiar

Responsabile processo BIM e Coordinamento di progetto
arch. Francesca Cremasco

gruppo di lavoro
Annapiada Villano
Nicola Favaro
Nicola Fava
Elnaz Saadatfeganeh
Shahin Amayeh
Davide Potente
Alessandro Prete
Carlo Laurenti
Leonardo Callegarin
Jacopo Brighenti
Giovanni Palù

Responsabile relazione archeologica
dott. archeologo Claudio Negrelli
Via Mancinelli n.4 40141 Bologna (BO)

Responsabile criteri ambientali minimi
arch. LEED AP Elisa Sironio
Via Stampatori n.21 10190 Torino (TO)

PROGETTO
RESTAURO PALAZZINA PREFETTO EX CASERMA REGINATO
PROGETTO ESECUTIVO

TITOLO
Stato di progetto ARCHITETTONICO Sezioni - Comparative

AGENZIA DEL DEMANIO
DIREZIONE REGIONALE FRIULI VENEZIA GIULIA
U.O. Servizi Tecnici



r.u.p.
ing. Manuel Rosso

AGENZIA DEL DEMANIO

NUMERO DISEGNO	REV
UDB0164-ADM-UD0046020-XX-DR-A-E00029	01
	01/03/2024

scala 1:50

