LA PROPRIETÀ DI QUESTO ELABORATO APPARTIENE ALL'AGENZIA DEL DEMANIO. ESSO NON PUÒ ESSERE COPIATO, RIPRODOTTO E TRASFERITO IN ALCUN MODO, SENZA L'ESPLICITA AUTORIZZAZIONE SCRITTA DELL'AGENZIA DEL DEMANIO.

Sezione AA
Scala 1 : 50

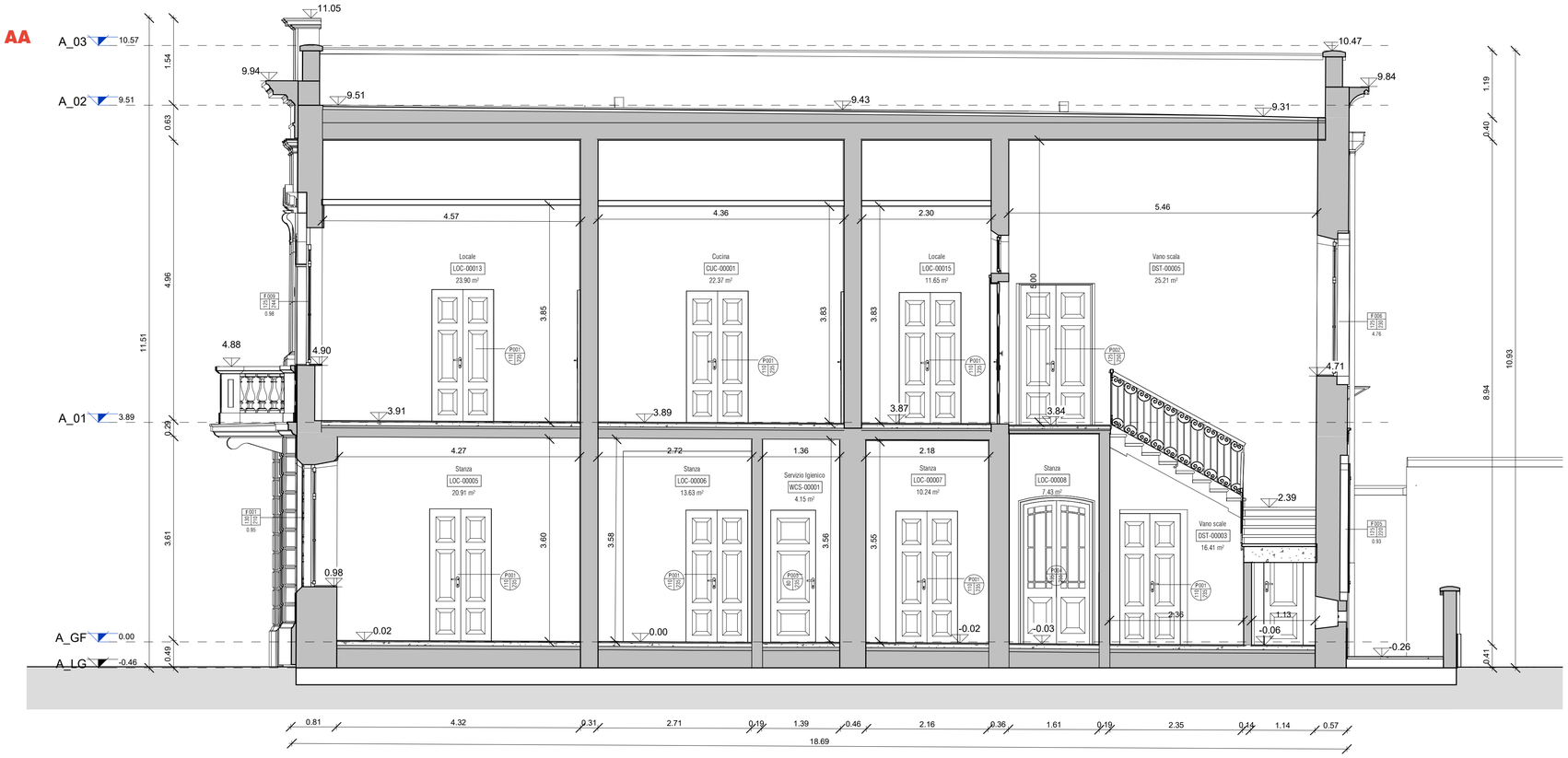

Sezione BB
Scala 1 : 50

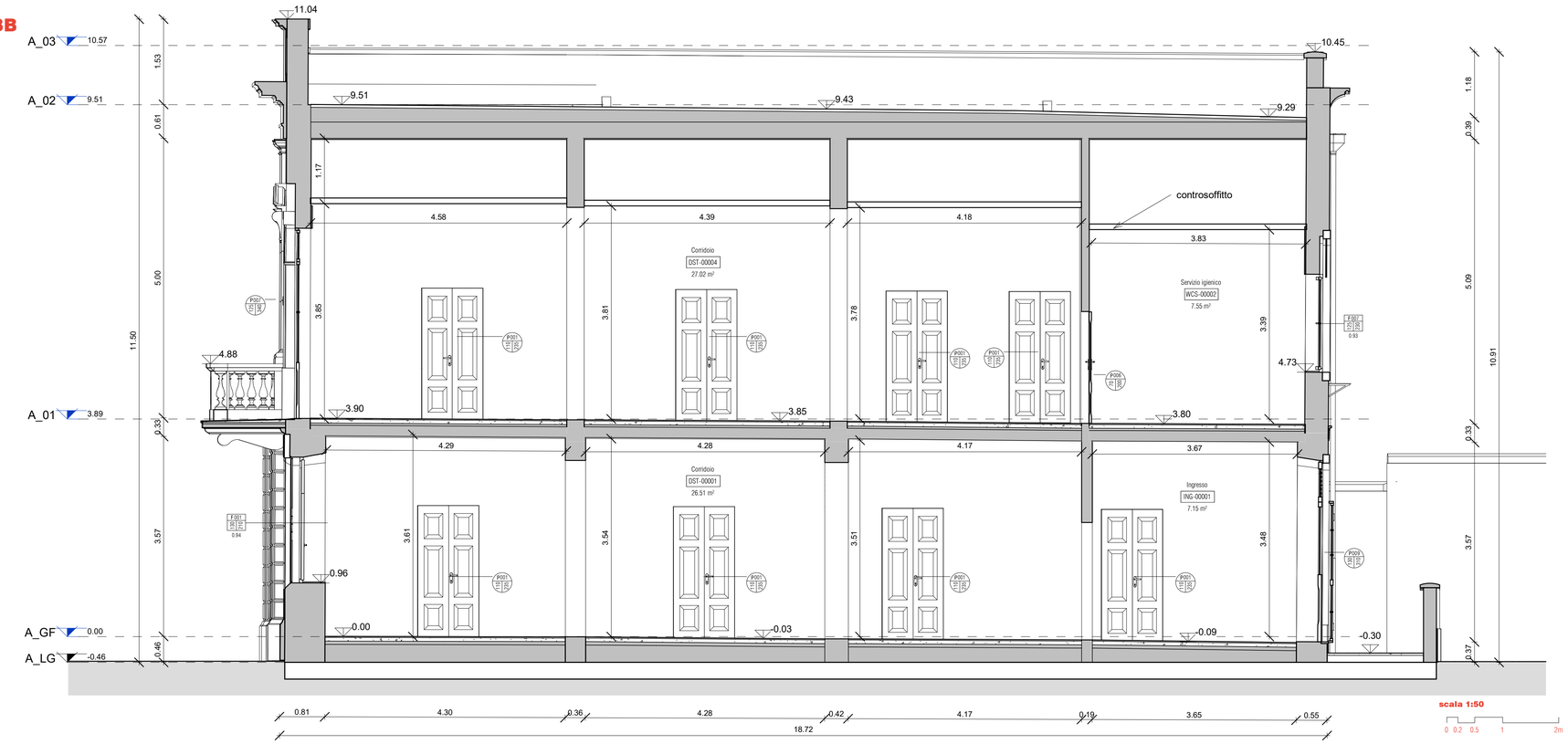

scala 1:50
0 0.2 0.5 1 2m

NAVIGATORE

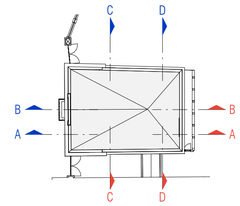

NOTE

REV 00	PRIMA EMISSIONE					
	DISEGNATO DA		VERIFICATO DA		APPROVATO DA	
	A.Villano	21/10/23	F.Cremasco	21/10/23	A.Muffato	21/10/23

SCALA	SEDE PROGETTO	COD. BENE	COD. FABBRICATO
1:50	VIA PRACCHIUSO 16 - UDINE	UDB0164	UD0046020

APPROVAZIONE COMMITTENTE

☒ A - APPROVATO	B - APPROVATO CON COMMENTI	C - NON UTILIZZABILE

STATO | TIPO DI EMISSIONE: PROGETTO ESECUTIVO

Coordinamento generale, opere architettoniche, strutturali ed impiantistiche — WWW.SINERGOSPA.COM

sinergo
Sinergo Spa - via Ca' Bembo 152 - 30030
Maerne di Martellago - Venezia - Italy
tel+39 041 3642511 -
info@sinergospa.com

commessa **21049**

Responsabile integrazione prestazioni specialistiche e progettista opere architettoniche
arch. Alberto Muffato

Responsabile efficientamento energetico, progetto impianti elettrici e prevenzione incendi
ing. Filippo Bittante

Coordinamento per la sicurezza in fase di progettazione
ing. Stefano Muffato

Responsabile progetto impianti meccanici
ing. Giovanni Moreschini

Responsabile progetto strutturale
ing. Marco Brugnerotto

Relazione geologica
dott. Geol. Daniele Lucchiari

Responsabile processo BIM e Coordinamento di progetto
arch. Francesca Cremasco

gruppo di lavoro
Annapaola Villano
Nicola Favaro
Nicole Fava
Einaz Saadatiyeganeh
Shahin Amayeh
Davide Potente
Alessandro Prete
Carlo Laurenti
Leonardo Callegarin
Jacopo Brighenti
Giovanni Palù

Responsabile relazione archeologica
dott. archeologo Claudio Negrelli
Via Mancinelli n.4 40141 Bologna (BO)

Responsabile criteri ambientali minimi
arch. LEED AP Elisa Sirombo
Via Stampatori n.21 10100 Torino (TO)

PROGETTO

RESTAURO PALAZZINA PREFETTO EX CASERMA REGINATO
PROGETTO ESECUTIVO

TITOLO

Stato di fatto
ARCHITETTONICO
Sezioni

AGENZIA DEL DEMANIO
DIREZIONE REGIONALE FRIULI VENEZIA GIULIA
U.O. Servizi Tecnici

r.u.p.
ing. Manuel Rosso

AGENZIA DEL DEMANIO

NUMERO DISEGNO
UDB0164-ADM-UD0046020-XX-DR-A-E00013

REV 00
21/10/23