

Pianta piano terra

Scala 1 : 50

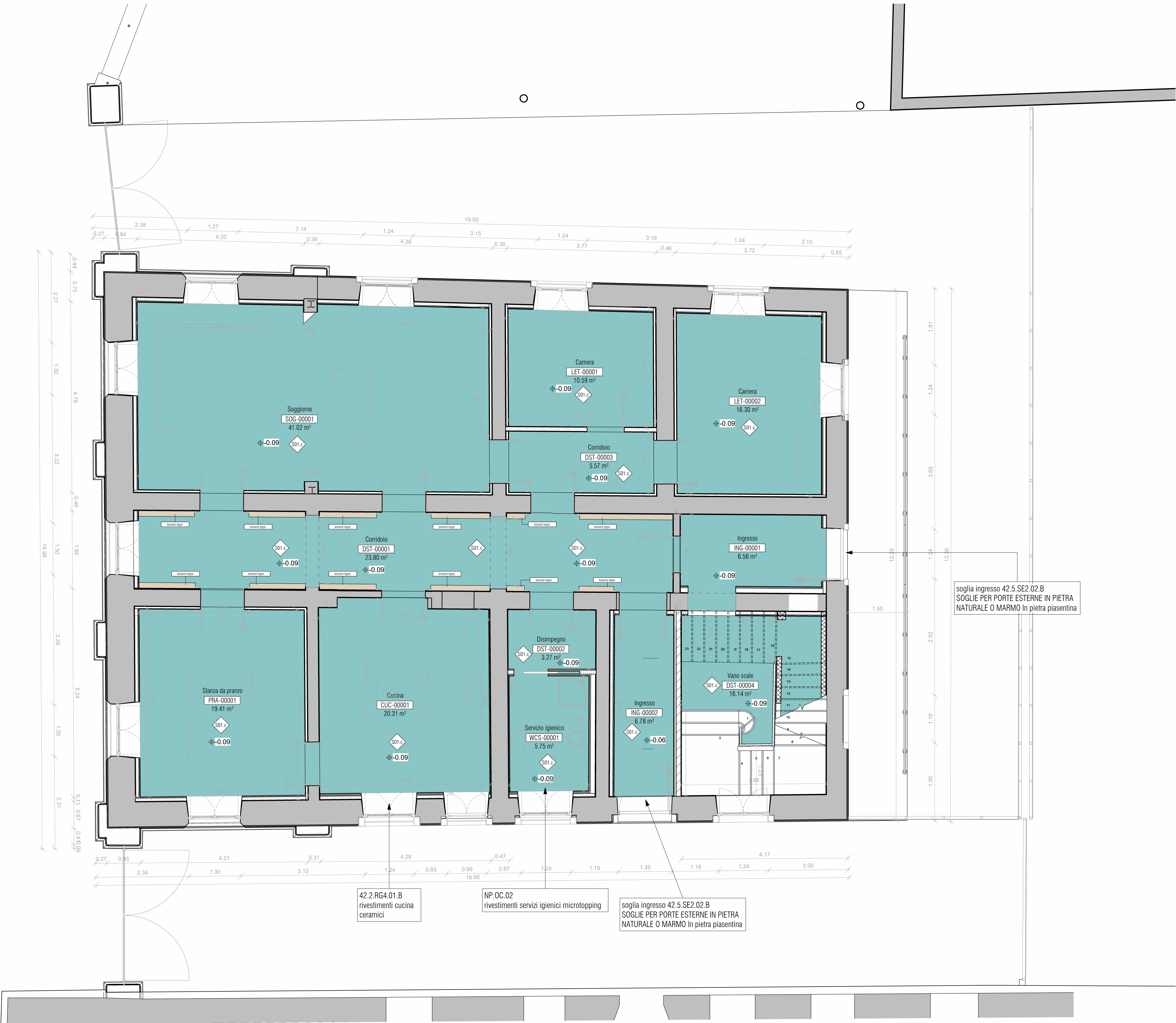

NAVIGATORE

NOTE

43.9.RE1.01.F
ZOCOLINO BATTISCOPA IN PIETRA NATURALE O MARMO In pietra piacentina
ZONA INGRESSI E VANO SCALA

LEGENDA

- NP.OC.03
Pavimento in rovere a spina ungherese, posa ad angolo a 60°
49.2.VV5.02
ZOCOLINO BATTISCOPA IN LEGNO MASSICCIO In legno rovere
- NP.OC.02 + 43.9.R1.01.A
Pavimento in microtopping cementizio+
ZOCOLINO BATTISCOPA IN LEGNO MASSICCIO In legno rovere
- NP.OC.01
Rivestimento tipo boiserie in legno verniciato

REV 01	SECONDA EMISIONE				
	A.Villano	01/03/2024	F.Cremasco	01/03/2024	A.Muffato
REV 00	PRIMA EMISSIONE				
	DISEGNATO DA		VERIFICATO DA		APPROVATO DA
	A.Villano	21/10/23	F.Cremasco	21/10/23	A.Muffato
SCALA	SEDE PROGETTO		COD. BENE	COD. FABBRICATO	
1:100	VIA PRACCHIUSSO 16 - UDINE		UDB0164	UD0046020	

APPROVAZIONE COMMITTENTE

<input checked="" type="checkbox"/>	A - APPROVATO	<input type="checkbox"/>	B - APPROVATO CON COMMENTI	<input type="checkbox"/>	C - NON UTILIZZABILE
-------------------------------------	---------------	--------------------------	----------------------------	--------------------------	----------------------

STATO TIPO DI EMISSIONE PROGETTO ESECUTIVO

Coordinamento generale, opere architettoniche, strutturali ed impiantistiche WWW.SINERGOSPA.COM

sinergo

Sinergo Spa - via Ca Bembo 152 - 30030
Mestre di Montebelluna - Venezia - Italy
tel+39 041 3642511 -
info@sinergospa.com

commissa
21049

**Responsabile integrazione prestazioni specialistiche
e progettista opere architettoniche**
arch. Alberto Muffato

**Responsabile efficientamento energetico, progetto impianti
elettrici e prevenzione incendi**
ing. Filippo Bittante

Coordinamento per la sicurezza in fase di progettazione
ing. Stefano Muffato

Responsabile progetto impianti meccanici
ing. Giovanni Moeschini

Responsabile progetto strutturale
ing. Marco Brugnerotto

Relazione geologica
dott. Geol. Daniele Lucchiar

Responsabile processo BIM e Coordinamento di progetto
arch. Francesca Cremasco

gruppo di lavoro
Annapiella Villano
Nicola Favaro
Nicola Fava
Elnaz Saadatfeganeh
Shahin Amayeh
Davide Potente
Alessandro Prete
Carlo Laurenti
Leonardo Callegarin
Jacopo Brighenti
Giovanni Palù

Responsabile relazione archeologica
dott. archeologo Claudio Negrelli
Via Mancinelli n.4 40141 Bologna (BO)

Responsabile criteri ambientali minimi
arch. LEED AP Elisa Sironio
Via Stampatori n.21 10100 Torino (TO)

PROGETTO

RESTAURO PALAZZINA PREFETTO EX CASERMA REGINATO
PROGETTO ESECUTIVO

TITOLO

Stato di progetto
ARCHITETTONICO
Pianta pavimenti e rivestimenti piano terra

AGENZIA DEL DEMANIO
DIREZIONE REGIONALE FRIULI VENEZIA GIULIA
U.O. Servizi Tecnici



r.u.p.
ing. Manuel Rosso

AGENZIA DEL DEMANIO

NUMERO DISEGNO

UDB0164-ADM-UD0046020-GF-DR-A-E00033

REV

01

01/03/2024